



## สำนักงานสาธารณสุขจังหวัดพิษณุโลก

โครงการปรับปรุงซ่อมแซมบ้านพักเจ้าหน้าที่ระดับ 1-2 (หลังที่ 1)

โรงพยาบาลส่งเสริมสุขภาพตำบลบ้านรักไทย

อำเภอเนินมะปราง จังหวัดพิษณุโลก

คณะกรรมการจัดทำแบบบูรณาการงานก่อสร้าง  
(ลงชื่อ).....ประธานกรรมการ  
(ลงชื่อ).....กรรมการ  
(ลงชื่อ).....กรรมการ

กลุ่มงานบริหารทั่วไป งานพัสดุ โยธา

15 สิงหาคม 2568





สำนักงานคณะกรรมการการอุดมศึกษา  
กระทรวงศึกษาธิการ

โครงการ

ปรับปรุงระบบงานด้านพัสดุภัณฑ์ 1-3

โครงการก่อสร้างระบบงานด้านพัสดุภัณฑ์

เว็บไซต์  
www.rajabhat-buriram.ac.th

สาขา

สาขา

เป็นของ

อนุมัติ

17

ขนาดแผ่น

150

วันที่อนุมัติ

15 สิงหาคม 2560

เสร็จสิ้น

ฉบับที่

2

จำนวนแผ่น

14

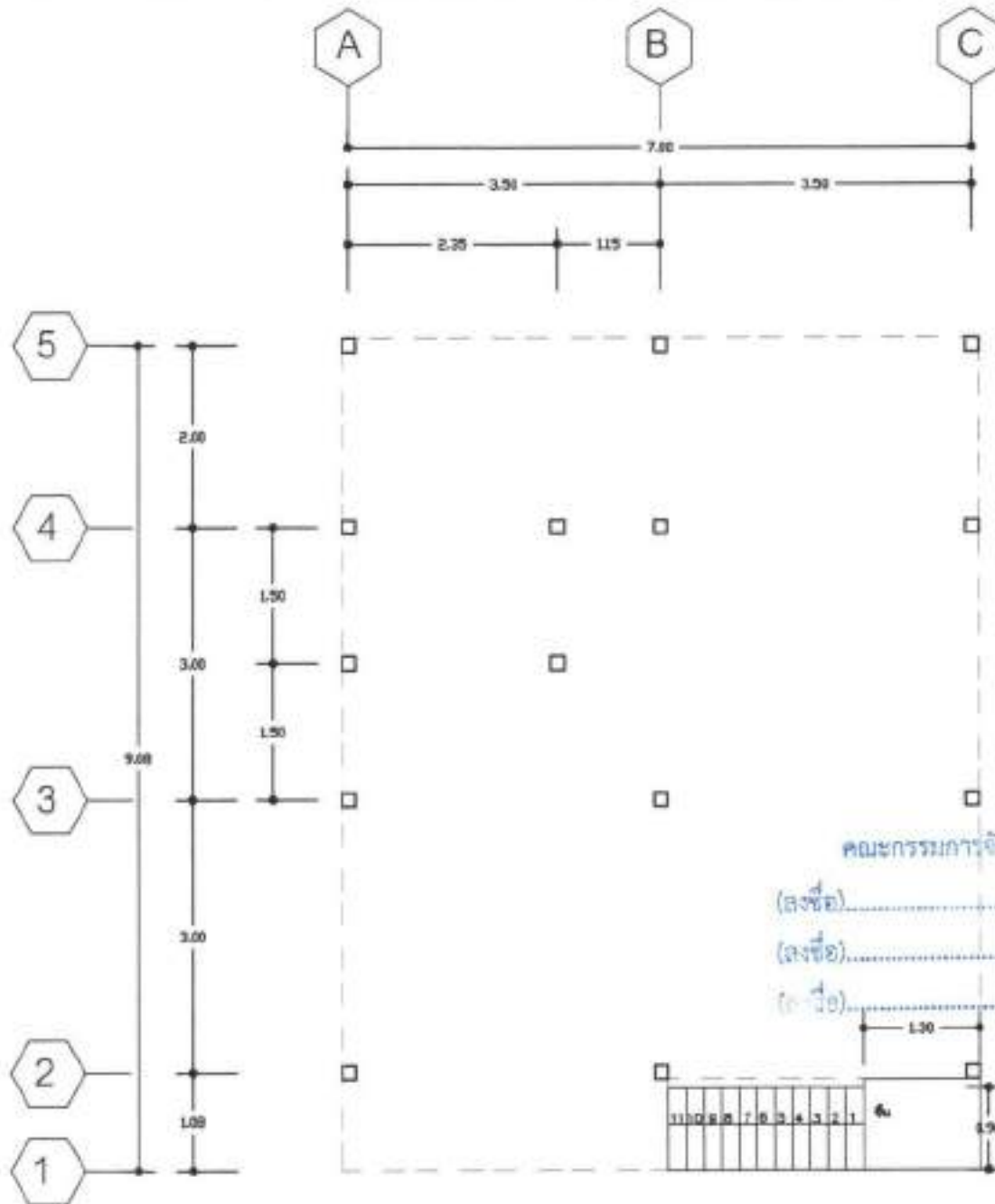

คณะกรรมการจัดทำแบบแปลนการงานก่อสร้าง  
 (ลงชื่อ) ..... ประธานกรรมการ  
 (ลงชื่อ) ..... กรรมการ  
 (ลงชื่อ) ..... กรรมการ

*(Handwritten signature and stamp)*

แปลนเสาชั้นล่าง(เดิม)





สำนักวิชาสถาปัตยกรรมศาสตร์  
มหาวิทยาลัยศิลปากร

โครงการ

ปรับปรุงซ่อมแซมบ้านพักอาศัยที่ระดับ 1-2  
วิทยาลัยการออกแบบสถาปัตย์ มหาวิทยาลัยศิลปากร

ชื่อแบบ  
นาย สรพงศ์ วิญญูกิจ  
นาย กฤษณะกร ชื่นชมณา

สถาปนิก

สถาปนิก

เขียนแบบ

อนุมัติ

ขนาดพื้นที่ 150

ผู้ควบคุมงาน  
11 Silpakorn 2568

สถาปนิก

แผ่นที่

4

จำนวนแผ่น

14

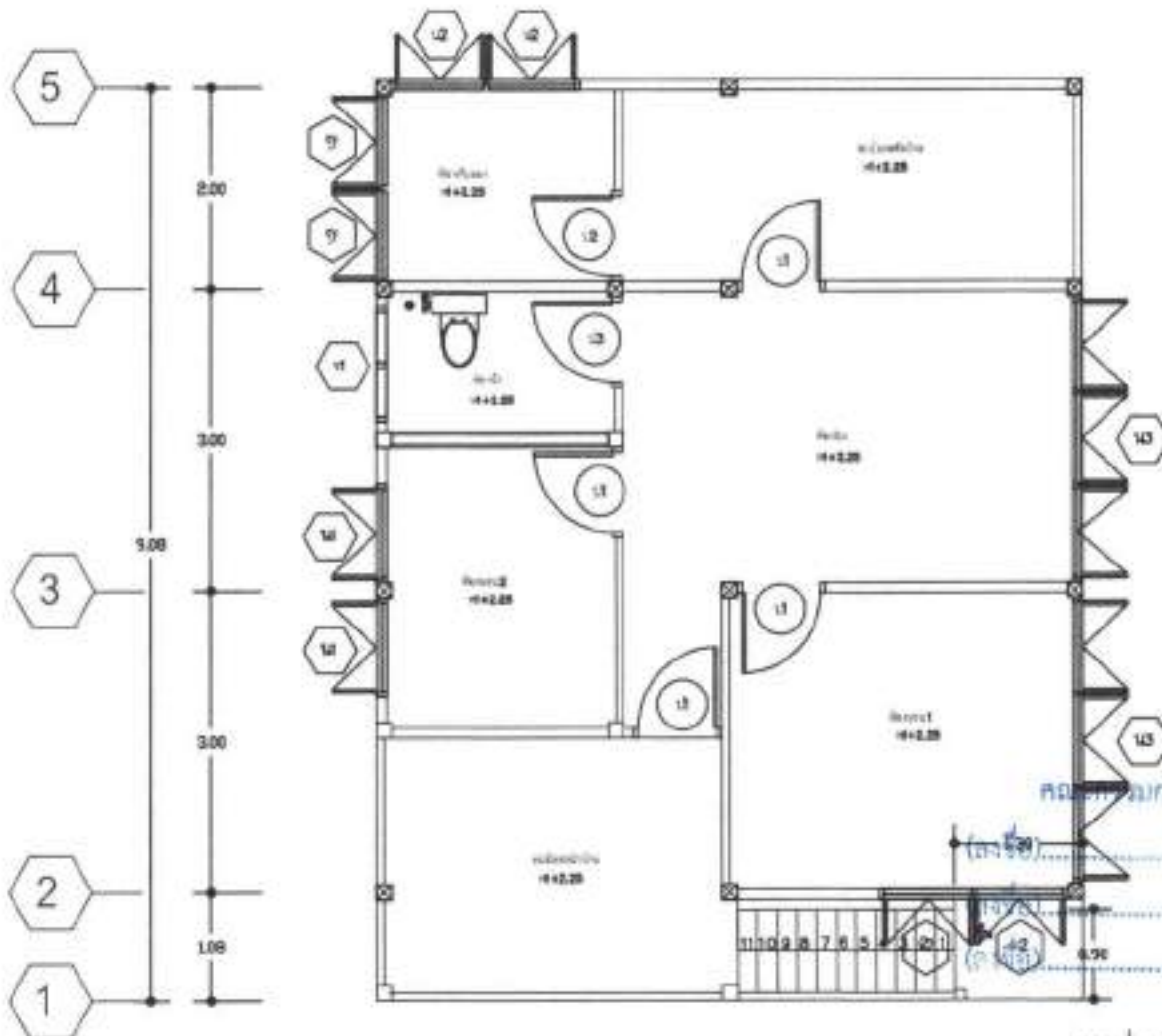
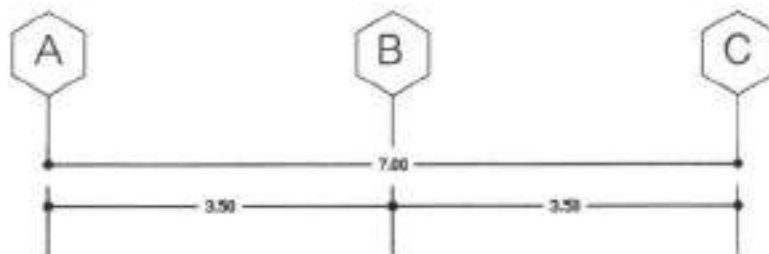

คณะกรรมการจัดทำแบบร่าง  
ประธานกรรมการ  
กรรมการ  
กรรมการ

แปลนพื้นชั้นบน (ก่อนปรับปรุง)



สำนักงานคณะกรรมการการอุดมศึกษา  
กระทรวงศึกษาธิการ

โครงการ  
ปรับปรุงและขยายอาคารเรียนชั้น 1-2  
โรงเรียนสตรีศรีสุพรรณบุรี จังหวัดสุพรรณบุรี

ชื่อแผน  
อาคารเรียน 1-2  
อาคารเรียน 1-2

สถาปนิก

สถาปนิก

เขียนแบบ

อนุมัติ

1:50

15 มีนาคม 2568

สถาปนิก

หน้า 5

รวม 14

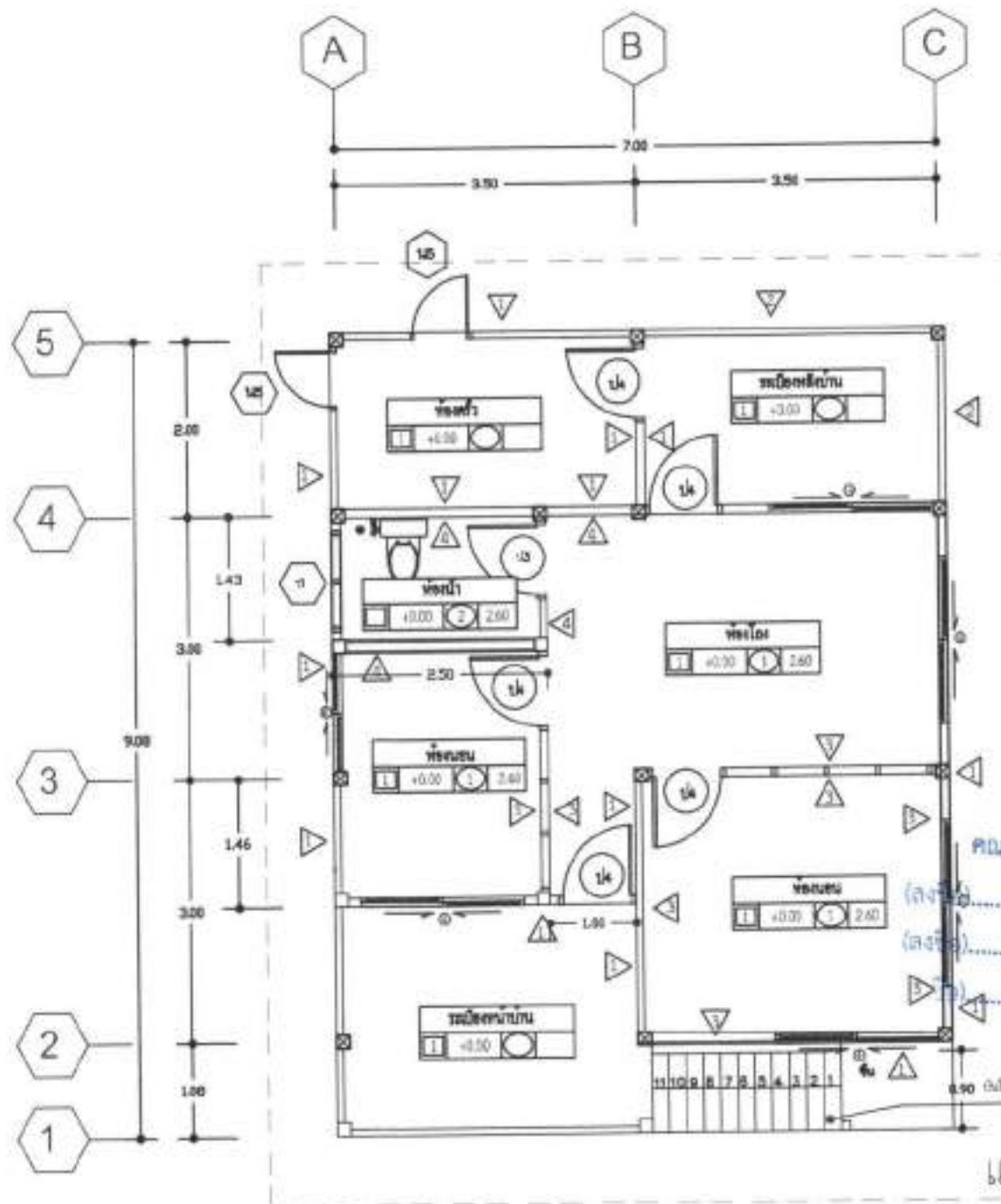

คณะกรรมการจัดทำแบบอยู่ภายใต้การงานก่อสร้าง  
ประธานกรรมการ  
กรรมการ  
กรรมการ

*(Handwritten signature and initials)*

แปลนพื้นที่ชั้นบน (ปรับปรุง)



สำนักงานคณะกรรมการการอุดมศึกษา  
กระทรวงศึกษาธิการ

โครงการ

เป็นรูปถ่ายแบบสถาปัตย์สำหรับใช้พิมพ์ 1:1

โครงการออกแบบอาคารพาณิชย์

ชื่อแบบ

แบบ อาคารพาณิชย์  
อาคารพาณิชย์ 3 ชั้น

สถา

สถา

เขียน

รูป

มาตราส่วน

1:50

วันเดือนปี

13 มีนาคม 2560

เลขที่แบบ

แผ่นที่

6

จำนวนแผ่น

14

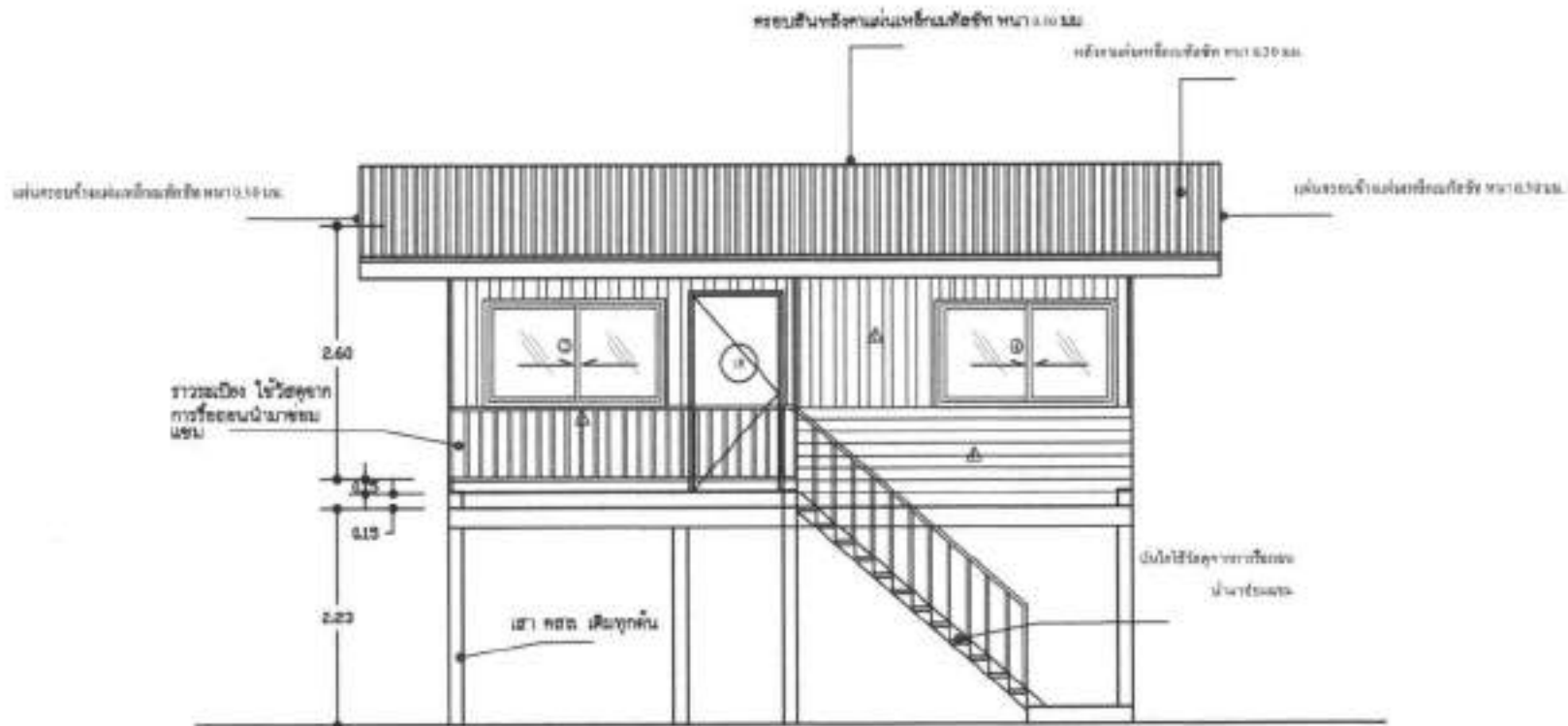

รูปตั้งด้านหน้า

คณะกรรมการจัดทำแบบร่างสถาปัตย์

(ลงชื่อ).....

(ลงชื่อ).....

(ลงชื่อ).....

*(Handwritten signature)*

ประธานกรรมการ

กรรมการ

กรรมการ



สำนักงานคณะกรรมการสุขภาพแห่งชาติ  
กระทรวงสาธารณสุข

โครงการ

บริการชุมชนผ่านพื้นที่นำร่องพื้นที่  
โครงการนำร่องบริการสุขภาพตำบลบึงบัว

ชื่อแบบ  
บท ๑๑๑๑๑ ๑๑๑๑๑  
นางสาวสุวิภา จิตรอนงค์

สถา

สถา

เงินลงทุน

ชนิด

ขนาดพื้นที่ 100

วันที่พิมพ์  
15 ธันวาคม 2560

หน้า

จำนวนหน้า

7

14

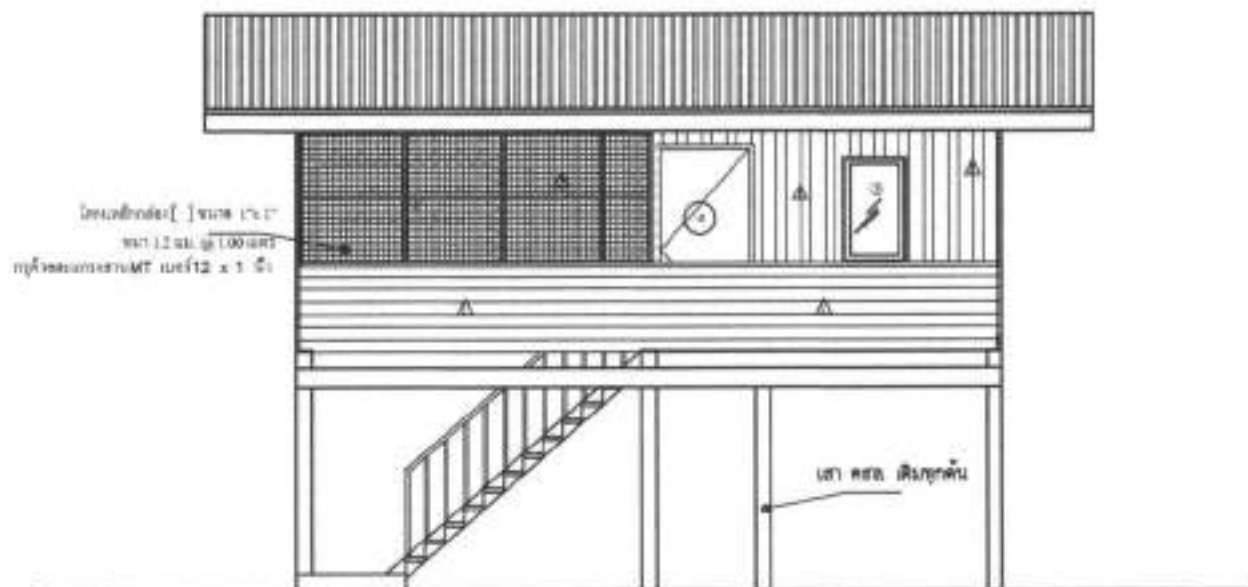

รูปตั้งด้านหลัง

คณะกรรมการจัดทำแผนบูรณาการงานก่อสร้าง

(ลงชื่อ).....ประธานกรรมการ

(ลงชื่อ).....กรรมการ

(ลงชื่อ).....กรรมการ



สำนักงานสาธารณสุขจังหวัดสุพรรณบุรี  
กระทรวงสาธารณสุข

โครงการ

ปรับปรุงซ่อมแซมบ้านพักผู้ป่วยติดเตียง 1-2  
โรงพยาบาลส่งเสริมสุขภาพตำบลบ้านไร่ใหญ่

ชื่อแบบ

แบบ สขบ.ร.๑ 1/2561  
นางสาวชณิศา จิววรรณภา

สถาปนิก

สถาปนิก

เนื้อที่

ขนาด

ขนาดพื้นที่ 1/58

วันที่พิมพ์

15 ธันวาคม 2561

เลขที่แบบ

แผ่นที่

8

จำนวนแผ่น

14

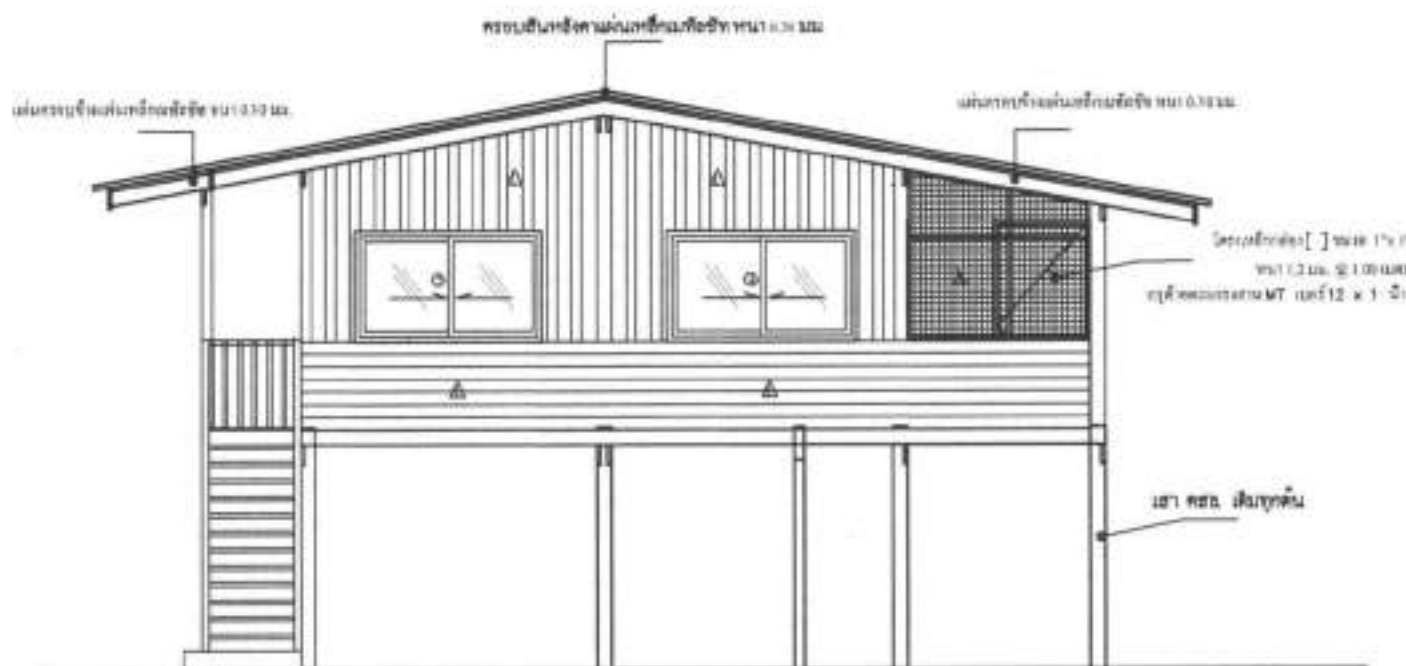

รูปตัดด้านซ้าย

คณะกรรมการจัดทำแบบขออนุญาตก่อสร้าง

(ลงชื่อ).....ประธานกรรมการ

(ลงชื่อ).....กรรมการ

(ลงชื่อ).....กรรมการ



สำนักงานคณะกรรมการการอุดมศึกษา  
กระทรวงศึกษาธิการ

โครงการ

ปรับปรุงซ่อมแซมบ้านพักข้าราชการที่เกษียณ 1-2

โครงการซ่อมแซมสิ่งปลูกสร้างบ้านพักข้าราชการ

ชื่อโครงการ

บ้าน สท.นร. 1/50 หมู่ 10  
ตำบลหนองปลาไหล อำเภอเมือง

ขนาด

ขนาด

เป็นแบบ

ชนิด

ขนาดพื้นที่

1/50

วันเดือนปี

15 ธันวาคม 2568

ชื่อโครงการ

ฉบับที่

9

จำนวนแผ่น

14

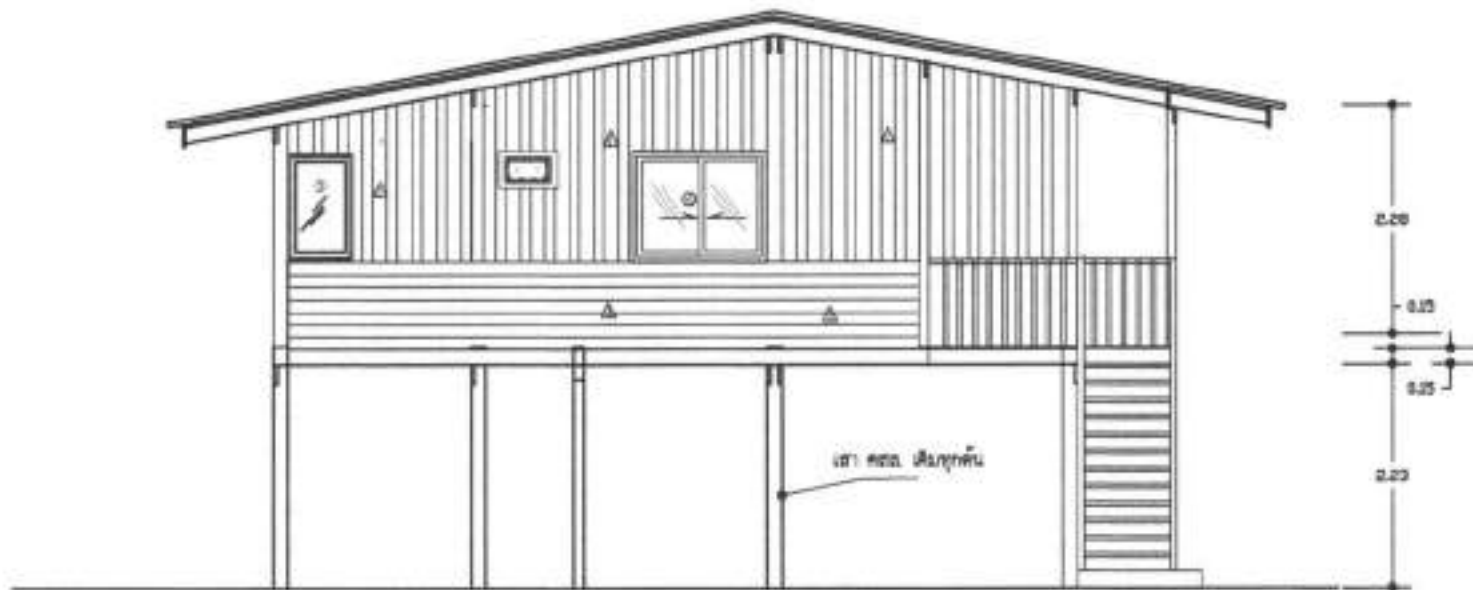

รูปตั้งด้านขวา

คณะกรรมการจัดทำแบบสรุปรายการงานก่อสร้าง

(ลงชื่อ).....ประธานกรรมการ

(ลงชื่อ).....กรรมการ

(ลงชื่อ).....กรรมการ



สำนักงานคณะกรรมการการอุดมศึกษา  
กระทรวงการอุดมศึกษา

โครงการ

ปรับปรุงและซ่อมแซมบันไดสำหรับชั้นเรียน 1-2

โครงการก่อสร้างและบูรณะอาคารเรียน

ปีงบประมาณ  
พ.ศ. ๒๕๖๓ ปีงบประมาณ  
พ.ศ. ๒๕๖๓

สาขา

สาขา

เรียนชั้น

คณะ

ภาคเรียน 1/50

วันเดือนปี  
11 เดือน 2567

เลขที่แบบ

แผ่นที่	จำนวนแผ่น
10	14

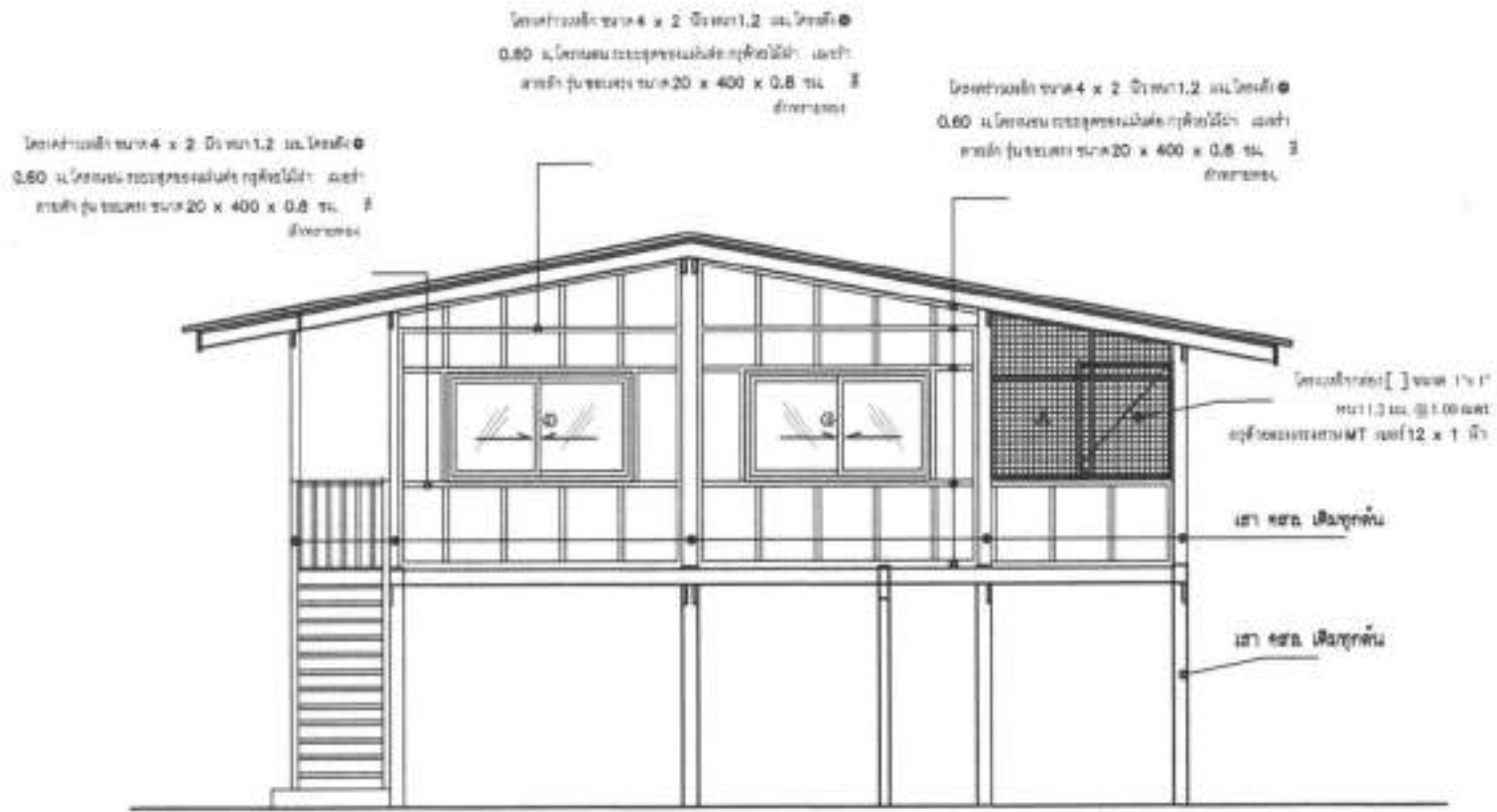

ขยายโครงสร้างผนัง

คณะกรรมการจัดทำแบบรายการงานก่อสร้าง

(ลงชื่อ).....ประธานกรรมการ.....

(ลงชื่อ).....กรรมการ.....

(ลงชื่อ).....กรรมการ.....



สำนักงานคณะกรรมการการอุดมศึกษา  
กระทรวงศึกษาธิการ

โครงการ  
เพื่อพัฒนาสถาบันศึกษาระดับมัธยมศึกษา  
โดยการพัฒนาสิ่งปลูกสร้างสถาบันศึกษา

เรื่องขอ  
รับ เอกสาร วัตถุประสงค์  
รายละเอียด งบประมาณ

ครุฑ

ครุฑ

เขียน

ครุฑ

ขนาดพื้นที่ 150

วันที่รับ  
13 มีนาคม 2558

ครุฑ

หน้า  
11  
จำนวนหน้า  
14

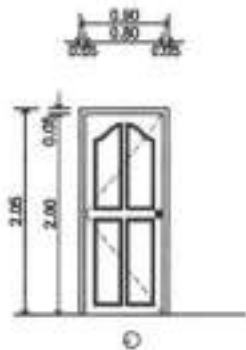

คณะกรรมการจัดทำแบบแปลนอาคารก่อสร้าง  
(ลงชื่อ).....ประธานกรรมการ  
(ลงชื่อ).....กรรมการ  
(ลงชื่อ).....กรรมการ

ชื่อ	รายการวัสดุ	ชื่อ	รายการวัสดุ	ชื่อ	รายการวัสดุ	ชื่อ	รายการวัสดุ
วัสดุ	ประตูบานเหล็ก	วัสดุ		วัสดุ		วัสดุ	
ขนาด/รุ่น	บานไม้สีน้ำตาล 1.0x2.0	ขนาด/รุ่น		ขนาด/รุ่น		ขนาด/รุ่น	
ราคา	1-200 บาท/บาน	ราคา		ราคา		ราคา	
ยี่ห้อ	ประตูบานเหล็ก	ยี่ห้อ		ยี่ห้อ		ยี่ห้อ	
หมายเหตุ	1 บาน/บาน (4 บาน)	หมายเหตุ		หมายเหตุ		หมายเหตุ	

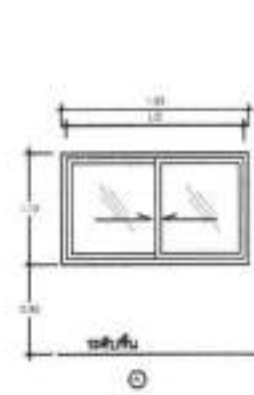
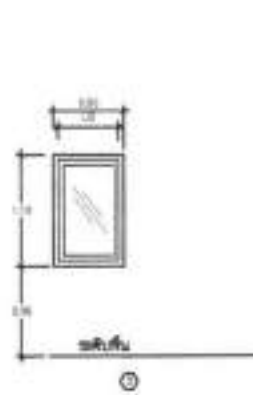
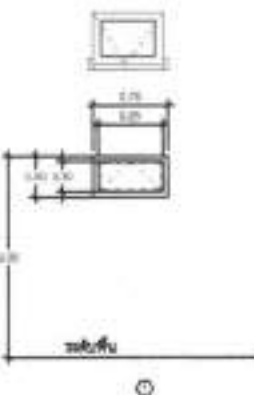
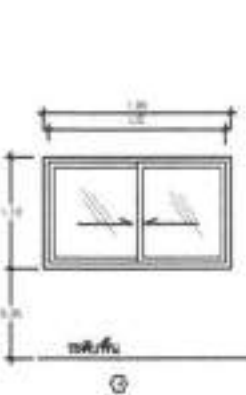

ชื่อ	รายการวัสดุ	ชื่อ	รายการวัสดุ	ชื่อ	รายการวัสดุ	ชื่อ	รายการวัสดุ
วัสดุ	ประตูบานเหล็ก 1.0x2.0	วัสดุ	ประตูบานเหล็ก 1.0x2.0	วัสดุ	ประตูบานเหล็ก 1.0x2.0	วัสดุ	ประตูบานเหล็ก 1.0x2.0
ขนาด/รุ่น	ประตูบานเหล็ก 1.0x2.0, บานไม้สีน้ำตาล	ขนาด/รุ่น	ประตูบานเหล็ก 1.0x2.0, บานไม้สีน้ำตาล	ขนาด/รุ่น	ประตูบานเหล็ก 1.0x2.0, บานไม้สีน้ำตาล	ขนาด/รุ่น	ประตูบานเหล็ก 1.0x2.0, บานไม้สีน้ำตาล
ราคา	ราคาบานประตูบานเหล็ก 1.0x2.0	ราคา	ราคาบานประตูบานเหล็ก 1.0x2.0	ราคา	ราคาบานประตูบานเหล็ก 1.0x2.0	ราคา	ราคาบานประตูบานเหล็ก 1.0x2.0
ยี่ห้อ		ยี่ห้อ		ยี่ห้อ		ยี่ห้อ	
หมายเหตุ	ประตูบานเหล็ก 1.0x2.0, บานไม้สีน้ำตาล 4 บาน	หมายเหตุ	ประตูบานเหล็ก 1.0x2.0, บานไม้สีน้ำตาล 4 บาน	หมายเหตุ	ประตูบานเหล็ก 1.0x2.0, บานไม้สีน้ำตาล 4 บาน	หมายเหตุ	ประตูบานเหล็ก 1.0x2.0, บานไม้สีน้ำตาล 4 บาน



สำนักงานมาตรฐานผลิตภัณฑ์อุตสาหกรรม  
กระทรวงพาณิชย์

โครงการ  
ปรับปรุงแผนกงานสิ่งอำนวยความสะดวก  
โรงงานผลิตสิ่งพิมพ์สำนักงานวิจัย

ชื่อแบบ  
บม. ๑๑๑๑๑ ๑๑๑๑๑  
นางสาวสุวิภา จิตรบรรณา

สถาปนิก

สถาปนิก

เขียนแบบ

อนุมัติ

มาตราส่วน 1/50

วันที่รับทราบ  
วันที่ ๑๑/๑๑/๒๕๖๑

ชื่อผู้รับทราบ

ฉบับที่ 12  
จำนวนหน้า 14

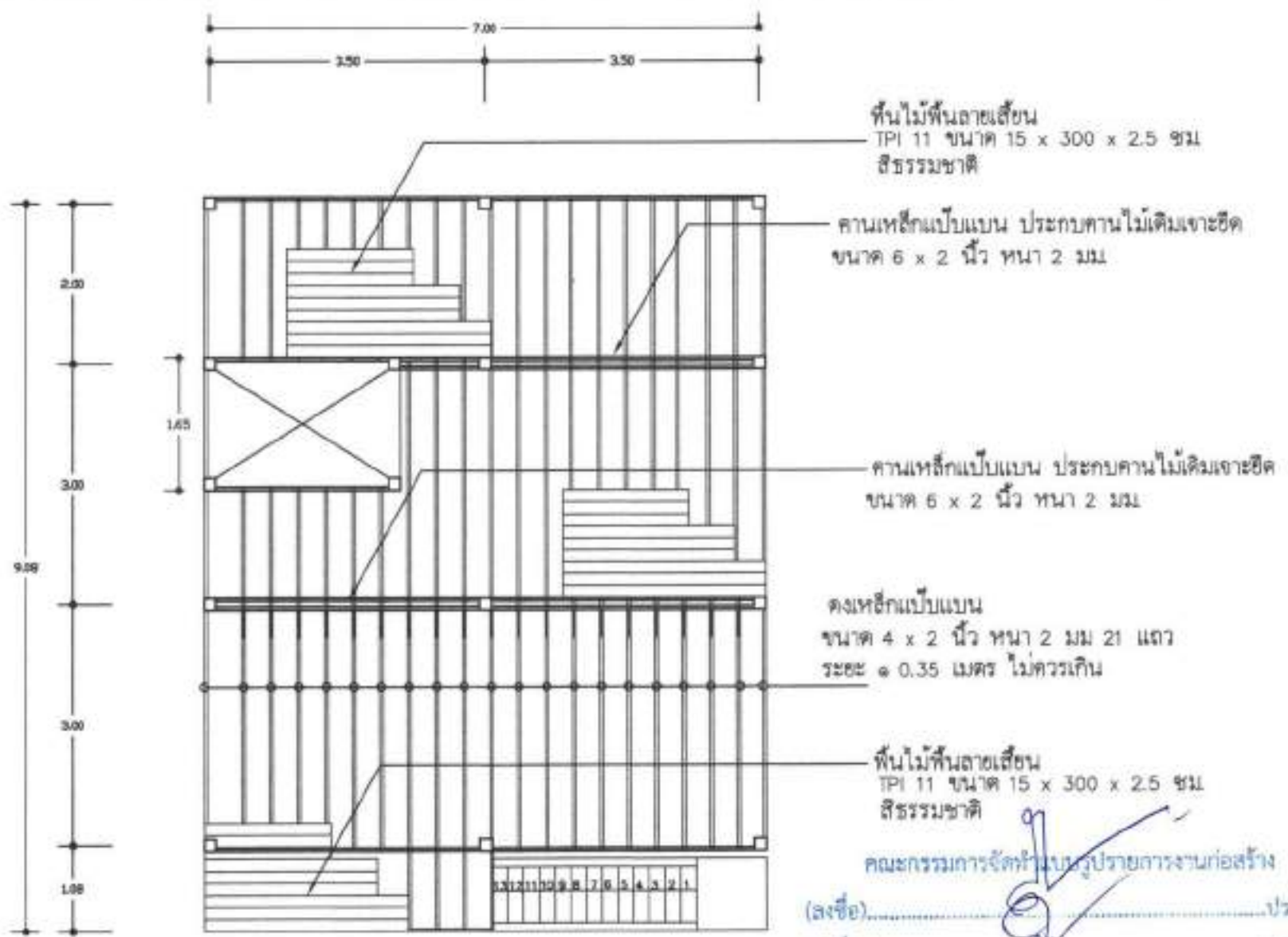

แปลนคาน, คาง, พื้น



สำนักงานคณะกรรมการการอุดมศึกษา  
กระทรวงศึกษาธิการ

โครงการ

เชิงปฏิบัติการบูรณาการกับรายวิชาที่เกี่ยวข้อง  
วัตถุประสงค์เพื่อศึกษาและพัฒนาการเรียน

ชื่อเรื่อง

บทเรียนคอมพิวเตอร์ช่วยสอน  
การเขียนโปรแกรม

สาขา

สาขา

เรียนสอน

อนุมัติ

วันที่

ภาคเรียน 150

วันที่สอน

15 มีนาคม 2566

เลขที่แบบ

แผ่นที่

13

จำนวนแผ่น

14

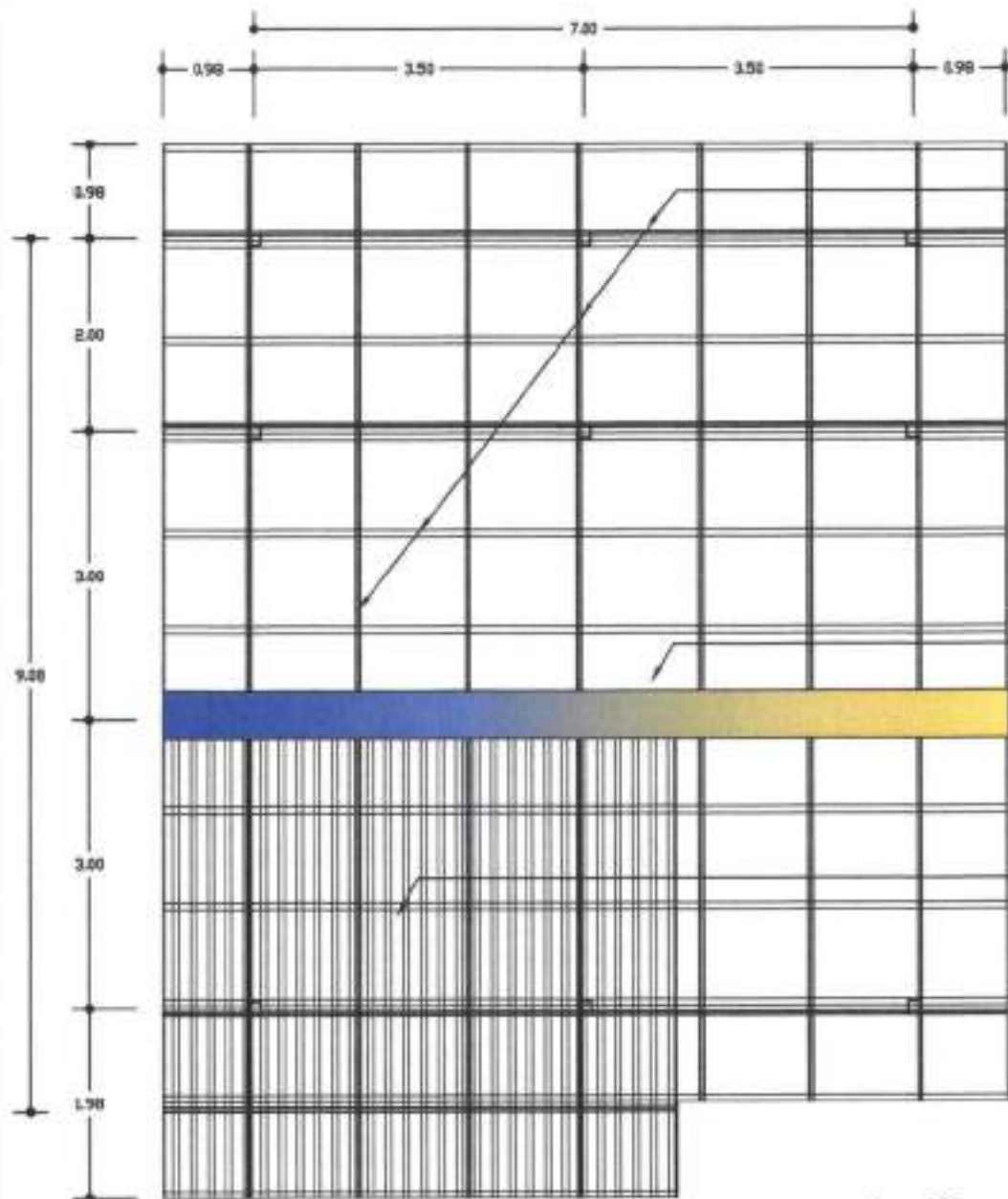

โครงหลังคาไม้ ไม้ใช้วัสดุเดิม หากพบการชำรุด  
เสนอแนวทางแก้ไขต่อคณะกรรมการตรวจรับ/ผู้ควบคุมงาน  
และนำวัสดุจากการรื้อถอนมาใช้ประโยชน์ (ทดแทน)

ครอบชั้นหลังคาแผ่นเหล็กเมทัลชีทหนา 0.30 มม.

หลังคาแผ่นเหล็กเมทัลชีทหนา 0.30 มม.

คณะกรรมการจัดทำแบบและตรวจการงานก่อสร้าง

(ลงชื่อ).....ประธาน

(ลงชื่อ).....กรรมการ

.....กรรมการ

แปลนโครงหลังคา



สำนักวิชาสถาปัตยกรรมศาสตร์ มหาวิทยาลัยศิลปากร  
คณะสถาปัตยกรรมศาสตร์

โครงการ

ปรับปรุงซ่อมแซมบ้านพักอาศัย 1-2

โครงการก่อสร้างอาคารพาณิชย์

เขียนแบบ

จาก เสนอที่ ปี ๒๕๖๕

นางสาวเสาวนีย์ อิศารานนท์

สถาปนิก

สถาปนิก

เขียนแบบ

ประธานกรรมการ

กรรมการ

กรรมการ

ภาคสถาปน

1:50

วันที่เขียน

15 ธันวาคม 2565

เลขที่แบบ

แผ่นที่

14

จำนวนแผ่น

14

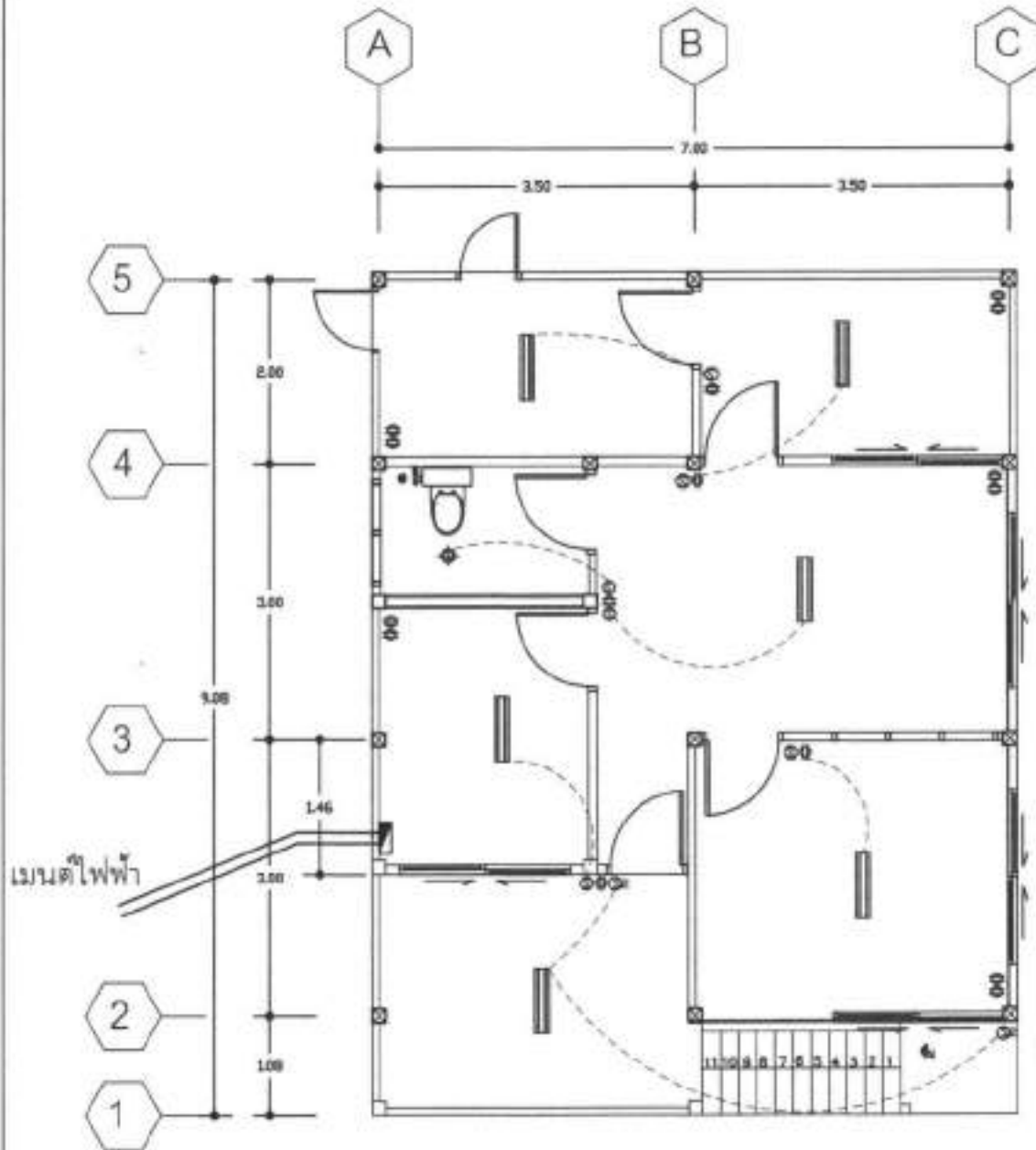

## แปลนระบบไฟฟ้า แสงสว่าง

คณะกรรมการจัดทำแบบรายการงานก่อสร้าง

(ลงชื่อ).....ประธานกรรมการ  
(ลงชื่อ).....กรรมการ  
(ลงชื่อ).....กรรมการ

### หมายเหตุ

- ▬ โคมตกฝ้า LED-T8 2x18 วัตต์ ขนาด 26.5 x 126.5 x 19.5 ซม สีขาว
- ◆ โคมสวนไฟท่อน้ำทอง x 1ตัว 1.00 x 1.00
- สวิตช์ทางเดิน
- สวิตช์ 2 ทาง เปิด - ปิด
- จุดติดตั้งจากแบบยกราวด์
- ▬ ตู้คอนซูมเมอร์ x ๑ช่องแบบควบคุมหรือพร้อมแบบยกยกถ้ำและระบบการรับ

ขนาดรูป

สีแทนผังระบบไฟฟ้า แสงสว่าง สามารถปรับใช้ได้ตามความเหมาะสมโดยไม่ต้องแก้ไขสัญญา



สำนักวิชาสถาปัตยกรรมศาสตร์  
มหาวิทยาลัยศิลปากร

โครงการ

ปรับปรุงซ่อมแซมระบบไฟฟ้าภายในอาคาร 1-2  
วิทยาลัยนานาชาติ มหาวิทยาลัยศิลปากร

เขียนแบบ  
จาก เสงี่ยมศักดิ์ ปัญญา  
จาก เสาวนีย์ อิศวรรณ์

สถาปนิก

สถาปนิก

เขียนแบบ

ตรวจสอบ

อนุมัติ

ขนาดหน้า  
1:50

วันที่ออก  
15 มีนาคม 2568

เลขที่แบบ

แผ่นที่

จำนวนแผ่น

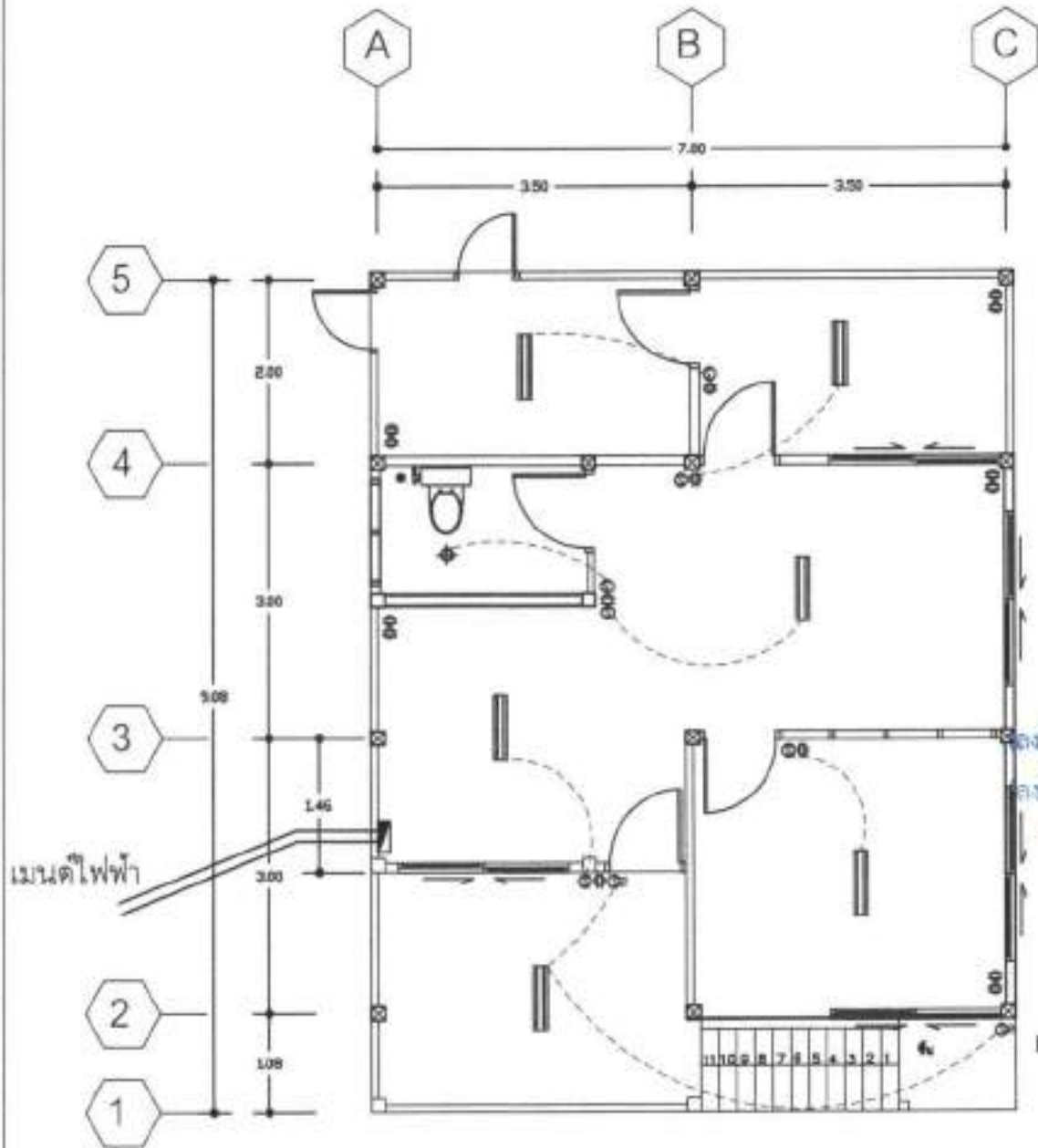

### แปลนระบบไฟฟ้า แสงสว่าง

คณะกรรมการจัดทำแบบแปลนการก่อสร้าง

ตั้งชื่อ) ประธานกรรมการ  
ตั้งชื่อ) กรรมการ  
ตั้งชื่อ) กรรมการ

#### หมายเหตุ

- โคมทึบ LED-T8 2x18 วัตต์ ขนาด 26.5 x 128.5 x 19.5 ซม. สีขาว
- โคมดาวไลท์ทึบทุกมุม 4 นิ้ว LED 12W
- สวิตช์ทางเดิน
- สวิตช์ 2 ทาง เปิด - ปิด
- จุดเข้ารับมาจากแผงมิเตอร์
- ตู้คอนซูมเมอร์ - จัดและควบคุมวงจรหรือแผงแยกวงจรในระบบอาคาร

หมายเหตุ

สีแบบระบบไฟฟ้า แสงสว่าง สามารถปรับได้ตามความเหมาะสมไม่ถือว่าเป็นการแก้ไขสัญญา

14

14



## สำนักงานสาธารณสุขจังหวัดพิษณุโลก

โครงการปรับปรุงซ่อมแซมบ้านพักเจ้าหน้าที่ระดับ 1-2 (หลังที่ 2)

โรงพยาบาลส่งเสริมสุขภาพตำบลบ้านรักไทย

อำเภอเนินมะปราง จังหวัดพิษณุโลก

คณะกรรมการจัดทำแบบแปลนอาคารสงเคราะห์  
(ลงชื่อ).....ประธาน.....  
(ลงชื่อ).....กรรมการ  
(ลงชื่อ).....กรรมการ

กลุ่มงานบริหารทั่วไป งานพัสดุ โยธา

15 สิงหาคม 2568

สารบัญแบบ		
แผ่นที่	รายการ	ภาคส่วน
1	สารบัญแบบ และ สัญลักษณ์อ้างอิง	
2	แปลนอาคารชั้นล่าง (ชั้น)	
3	แปลนคาน้ำ ชั้น 2 (ชั้น)	
4	แปลนพื้นชั้นบน (ก่อนเปิดฝ้า)	
5	แปลนพื้นชั้นบน (เปิดฝ้า)	
6	รูปตัดหน้า	
7	รูปตัดหลัง	
8	รูปตัดซ้าย	
9	รูปตัดขวา	
10	แปลนชายคาโครงถักคาน้ำ	
11	แปลนชายคาโครง , หน้าต่าง	
12	แปลนชายคาหลัง	
13	แปลนหลังคา	
14	แปลนระบบไฟฟ้า , แสงสว่าง	

สัญลักษณ์อ้างอิง	
สัญลักษณ์	รายการ
	แนวอาคารเชิง ก่อสร้างอาคาร
	เส้นแนวคาโครง หรือคาโครง
	แปลนคาน้ำชั้นล่าง และ แปลนคาน้ำชั้น 2
	ระดับพื้นดิน
	ระดับคาน้ำชั้นล่าง
	ระดับคาน้ำชั้นบน
	สัญลักษณ์แสดงชั้นแปลน
	ผนัง
	ผนังประตูเปิด ปิด
	คาน้ำคาน้ำหน้า
	อื่น
<input type="checkbox"/>	พื้นไม้พื้นผิวเรียบ หนา 11 ซม. ขนาด 15 x 300 x 2.5 ซม. สีธรรมชาติ
<input type="checkbox"/>	พื้นผิว ลวด
	ผนัง
	โครงสร้างเหล็ก หนา 4 x 2 นิ้ว หนา 1.2 ซม. โครงสร้าง ๑ 0.60 ม โครงสร้าง ๒ ๑.๒๐ ม โครงสร้าง ๓ ๑.๘๐ ม
	คาน้ำคาน้ำหน้า และ คาน้ำคาน้ำหลัง หนา 20 x 400 x 0.8 ซม. สีน้ำตาลทอง
	โครงสร้างเหล็ก ( ) หนา 1" x 1" หนา 1.2 ซม. ๑ 1.00 เมตร กว้างคาน้ำคาน้ำหน้า ๓๓ เมตร 12 x 1 นิ้ว
	ผนังคาน้ำคาน้ำชั้นล่าง หนา 12 ซม. หนา 1.20 x 2.40 เมตร โครงสร้างเหล็ก ๑ 0.60 ม
	ผนังคาน้ำคาน้ำชั้นบน หนา 8 ซม.
	ฝ้า
	ฝ้าชั้นบน หนา ๑ ซม. โครงสร้างเหล็กคาน้ำคาน้ำหน้า ๑๐๐๐ ซม
	ฝ้าชั้นบนคาน้ำคาน้ำชั้น หนา ๑ ซม. โครงสร้างเหล็กคาน้ำคาน้ำหน้า ๑๐๐๐ ซม
	ฝ้าชั้นบนคาน้ำคาน้ำชั้นล่าง หนา 120 x 240 x 0.4 ซม. สีธรรมชาติ โครงสร้างเหล็กคาน้ำคาน้ำหน้า ๑๐๐๐ ซม



สำนักงานมาตรฐานอุตสาหกรรม กรมมาตรฐาน  
กระทรวงอุตสาหกรรม

โครงการ  
ปรับปรุงระบบไฟฟ้าอาคาร ๑๑๐๑-๑-๒  
โรงพยาบาลศิริราชพยาบาล กรุงเทพมหานคร

ชื่อแบบ  
รายละเอียด วัสดุไฟฟ้า  
มาตรฐานอาคาร ๑๑๐๑-๑-๒

หน้า  
หน้า

หน้า

หน้า

หน้า

หน้า 1000

หน้า 15 สิงหาคม 2560

หน้า

แผ่นที่	จำนวนแผ่น
1	14

คณะกรรมการจัดทำแบบร่าง  
 (ลงชื่อ).....ประธานกรรมการ  
 (ลงชื่อ).....กรรมการ  
 (ลงชื่อ).....กรรมการ

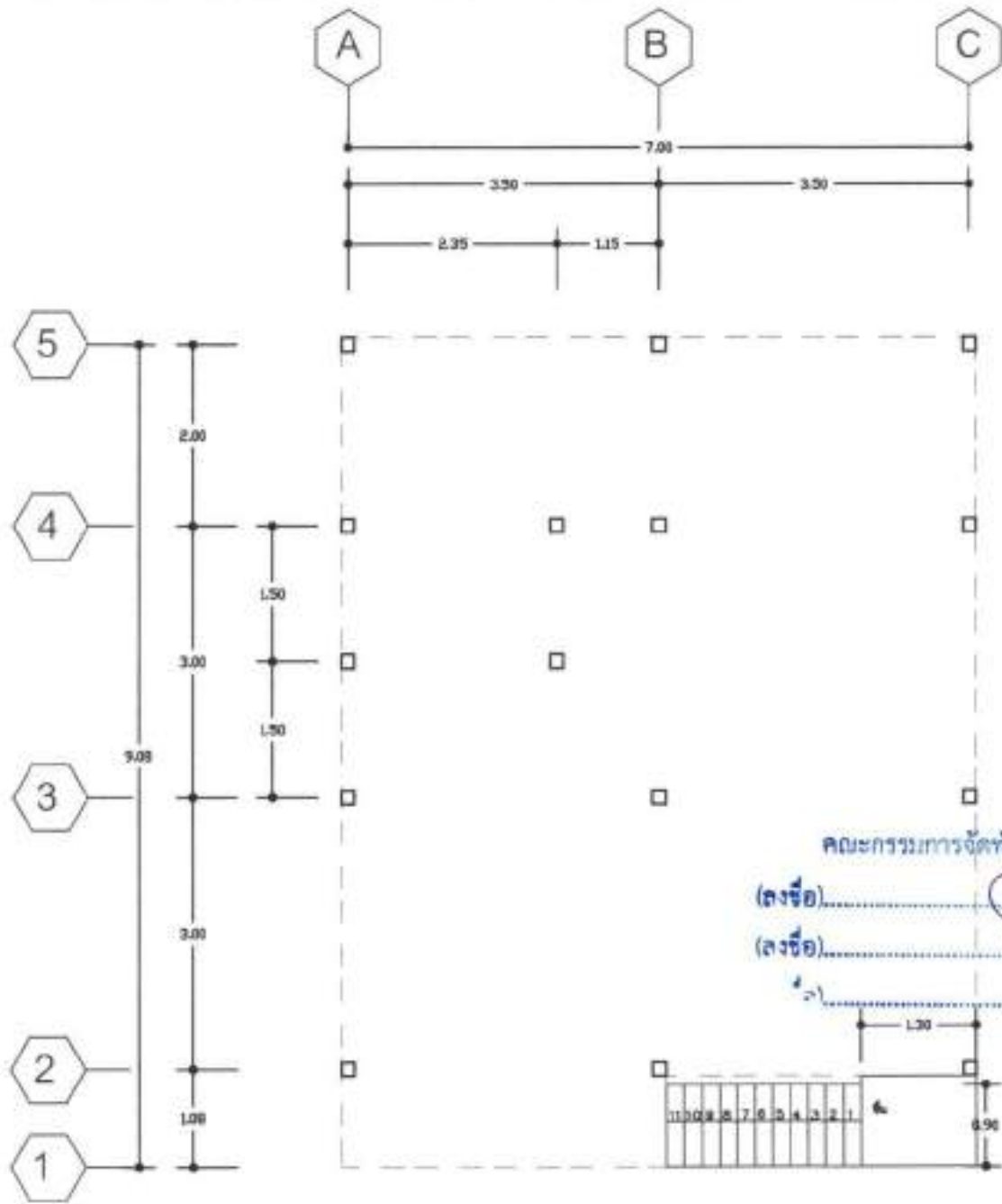

คณะกรรมการจัดทำแบบปรอกรงานก่อสร้าง  
 (ลงชื่อ).....ประธานกรรมการ  
 (ลงชื่อ).....กรรมการ  
 (ลงชื่อ).....กรรมการ

แปลนเสาชั้นล่าง(เดิม)



สำนักงานการอธิการบดี  
 คณะวิศวกรรมศาสตร์

โครงการ  
 ปรับปรุงซ่อมแซมงานศิลปกรรมที่ระดับ 1-2  
 บริเวณอาคารศูนย์สุขภาพด้านบ้านวิไล

ชื่อแผน  
 งาน สอนที่ วิชา/ใบ  
 นการเขียน วิชาการ

สถา

สถา

เชิงธรณ

อนุมัติ

มาตราส่วน 1:50

วันเดือนปี  
 15 สิงหาคม 2568

เลขที่แบบ

ฉบับที่	จำนวนแผ่น
2	14

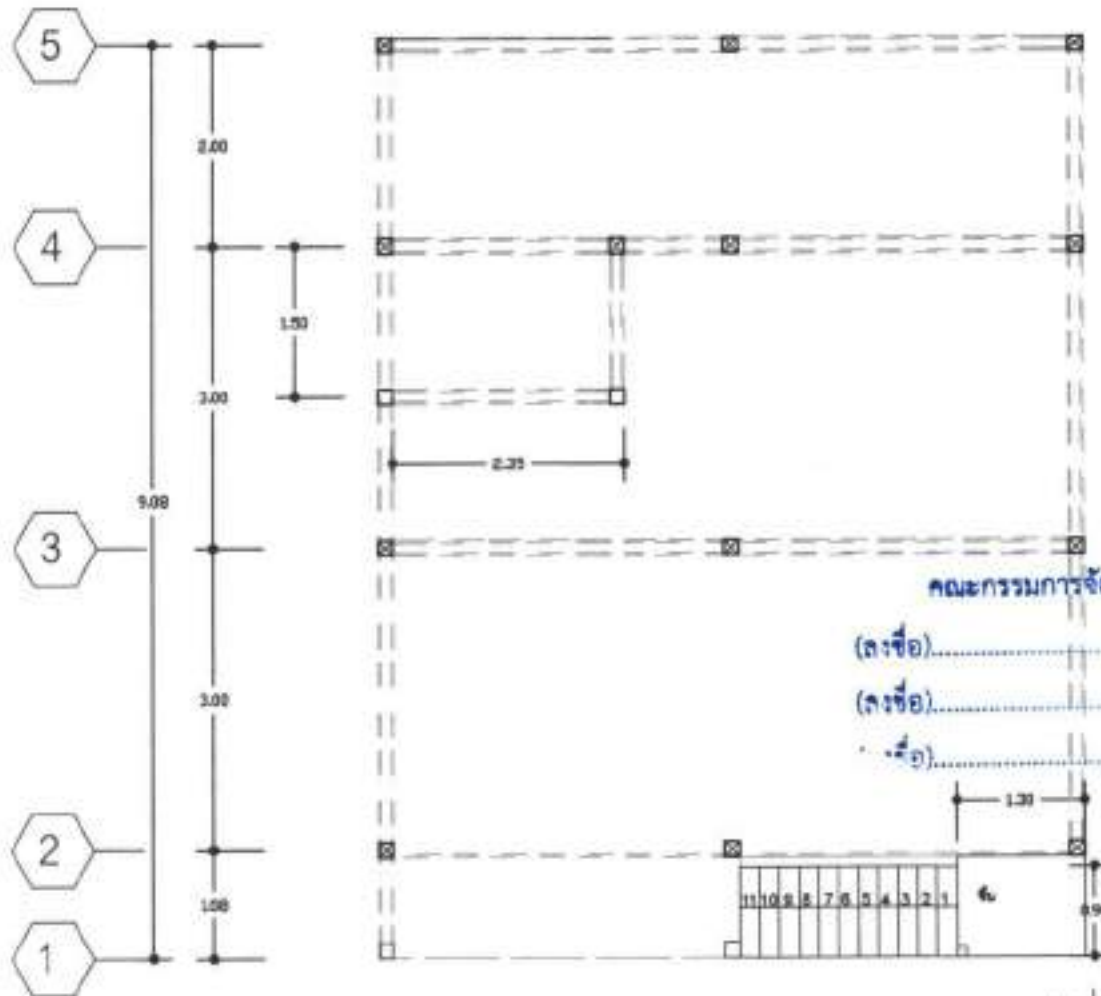
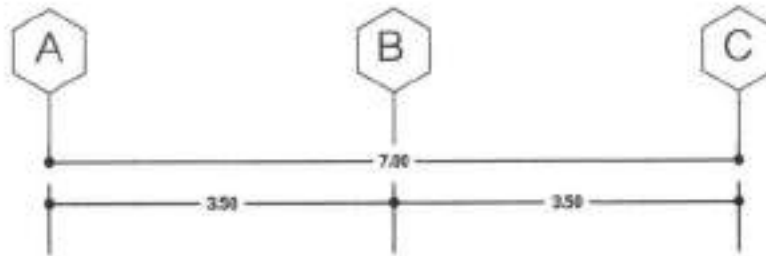

คณะกรรมการจัดทำแบบรูปายการงานก่อสร้าง

(ลงชื่อ).....ประธานกรรมการ  
 (ลงชื่อ).....กรรมการ  
 (ลงชื่อ).....กรรมการ

แปลนเสา ดงไม้ชั้นบน(เดิม)



สำนักงานคณะกรรมการการอุดมศึกษา  
 กระทรวงศึกษาธิการ

โครงการ  
 เป็นรูปถ่ายแบบฉบับพิมพ์สำหรับใช้ยื่น  
 ใบเสนอราคาต่อสำนักงานส่วนบริการที่ดิน

ชื่อแบบ  
 งาน แปลนเสา ดงไม้  
 งานอาคาร 2 ชั้น 3 ห้องนอน

สถา  
 สถา

พื้นที่  
 พื้นที่

ขนาดพื้นที่  
 150

วันที่  
 8 มีนาคม 2568

เลขที่  
 3

จำนวน  
 14



สำนักการสถาปัตยกรรมศาสตร์  
ภาควิชาสถาปัตยกรรม

โครงการ

ปรับปรุงซ่อมแซมงานหลังคาบ้านที่ชั้น 1-2  
โรงเรียนวัดเสด็จสุภาพสภารับบัววัด

ชื่อแบบ  
นาย สมชาย ใจดี  
นายสมชาย ใจดี

สถา

สถา

เขียน

อนุมัติ

ประธานกรรมการ

กรรมการ

มาตรา 1/50

วันที่

15 ธันวาคม 2566

เลขที่

ฉบับที่

4

จำนวน

14

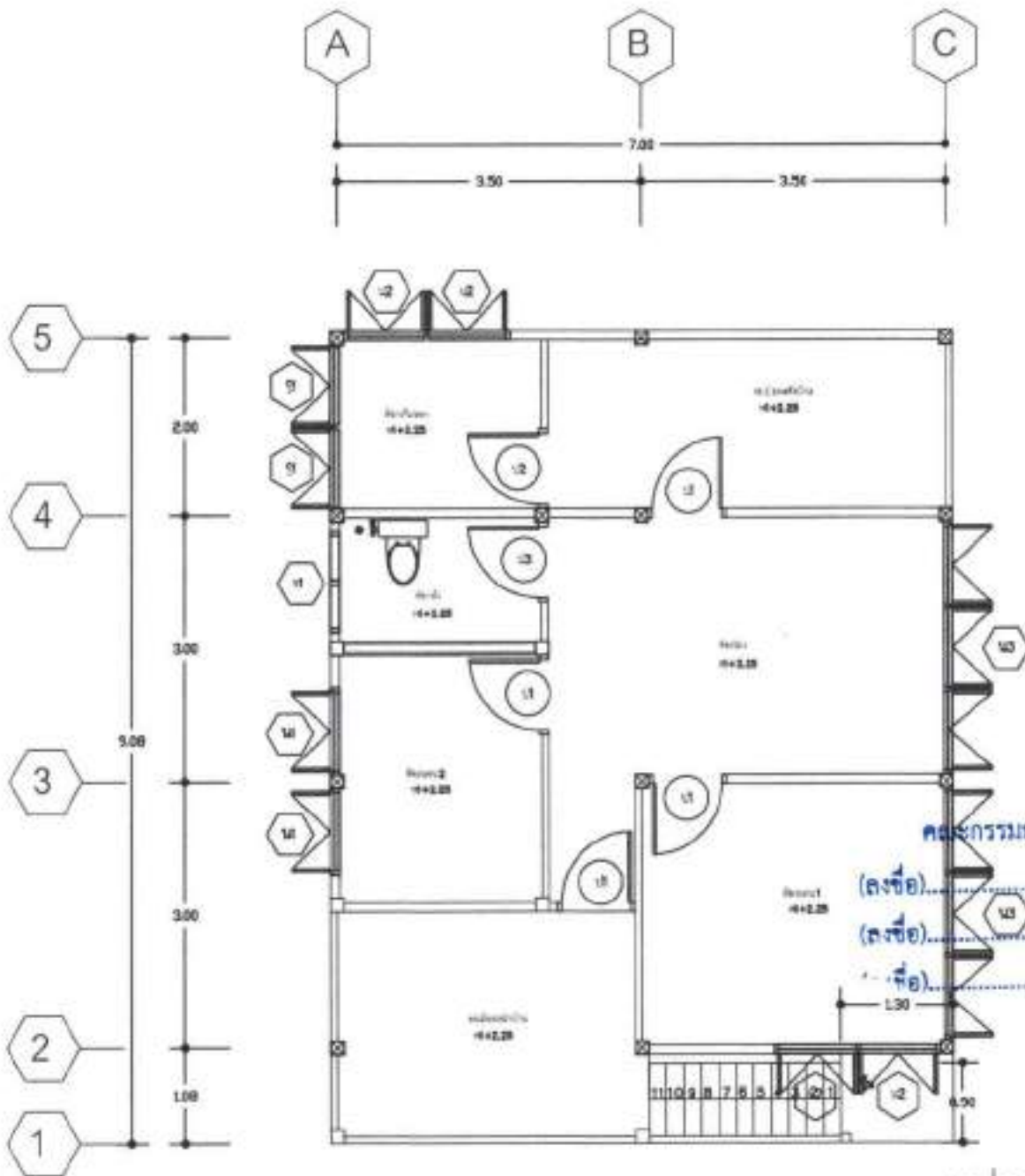

คณะกรรมการจัดทำแบบรายการงานก่อสร้าง  
(ลงชื่อ) ..... ประธานกรรมการ  
(ลงชื่อ) ..... กรรมการ  
(ชื่อ) ..... กรรมการ

แปลนพื้นชั้นบน (ก่อนปรับปรุง)



สำนักวิชาสถาปัตยกรรมศาสตร์  
คณะสถาปัตยกรรมศาสตร์

โครงการ  
ปรับปรุงและขยายพื้นที่อาคารที่ระดับ 1-2  
โรงพยาบาลศิริราช

ชื่อแบบ  
บท ๑๑๑๑๓ วิทยาลัย  
มหาวิทยาลัย ศิริราช

สถาปนิก  
  
สถาปนิก

เขียนแบบ  
  
เขียนแบบ

อนุมัติ  
  
อนุมัติ

คณะกรรมการจัดทำแบบแปลน  
โครงการ  
โครงการ

จำนวน  
150

วันที่  
15 ธันวาคม 2561

สถาปนิก  
  
สถาปนิก

แผ่นที่	จำนวน
5	14

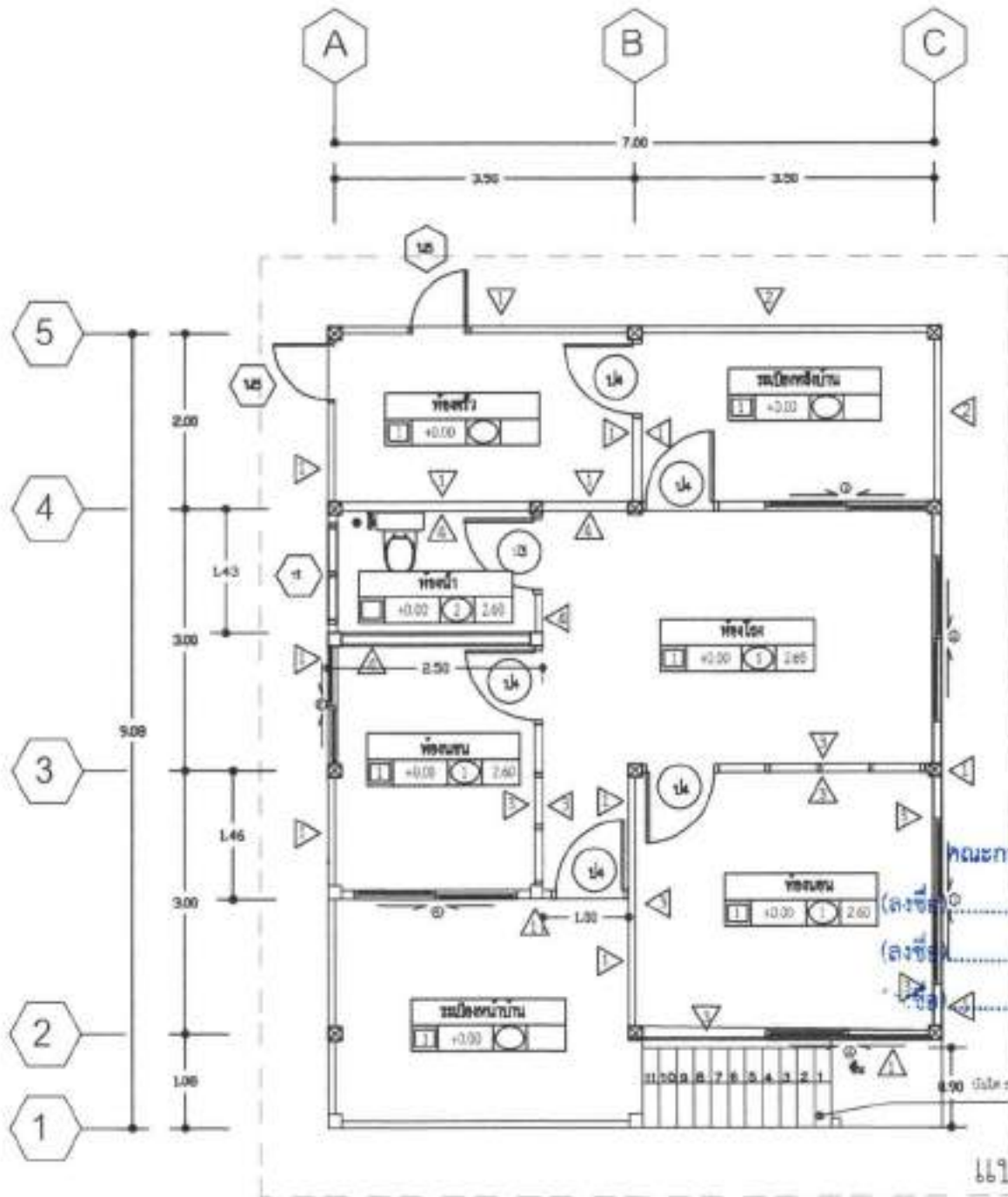

คณะกรรมการจัดทำแบบแปลน  
โครงการ  
โครงการ

แปลนพื้นชั้นบน (ปรับปรุง)



สำนักงานคณะกรรมการการอุดมศึกษา  
กระทรวงศึกษาธิการ

โดยทาง

บริษัท/บุคคล/หน่วยงานที่จัดทำวิชาชีพ 1-2  
โดยสภา/คณะกรรมาธิการสามัญ/วิชาชีพ

ชื่อระบบ  
จาก คณะบดี วิทยาลัย  
เกษตรศาสตร์ จักรวรรดิ

สาขา

สาขา

ชั้นเรียน

รุ่นปี

ภาคเรียน 150

วันเดือนปี  
15 ธันวาคม 2560

เลขที่ระบบ

เล่มที่ 6  
จำนวนเล่ม 14

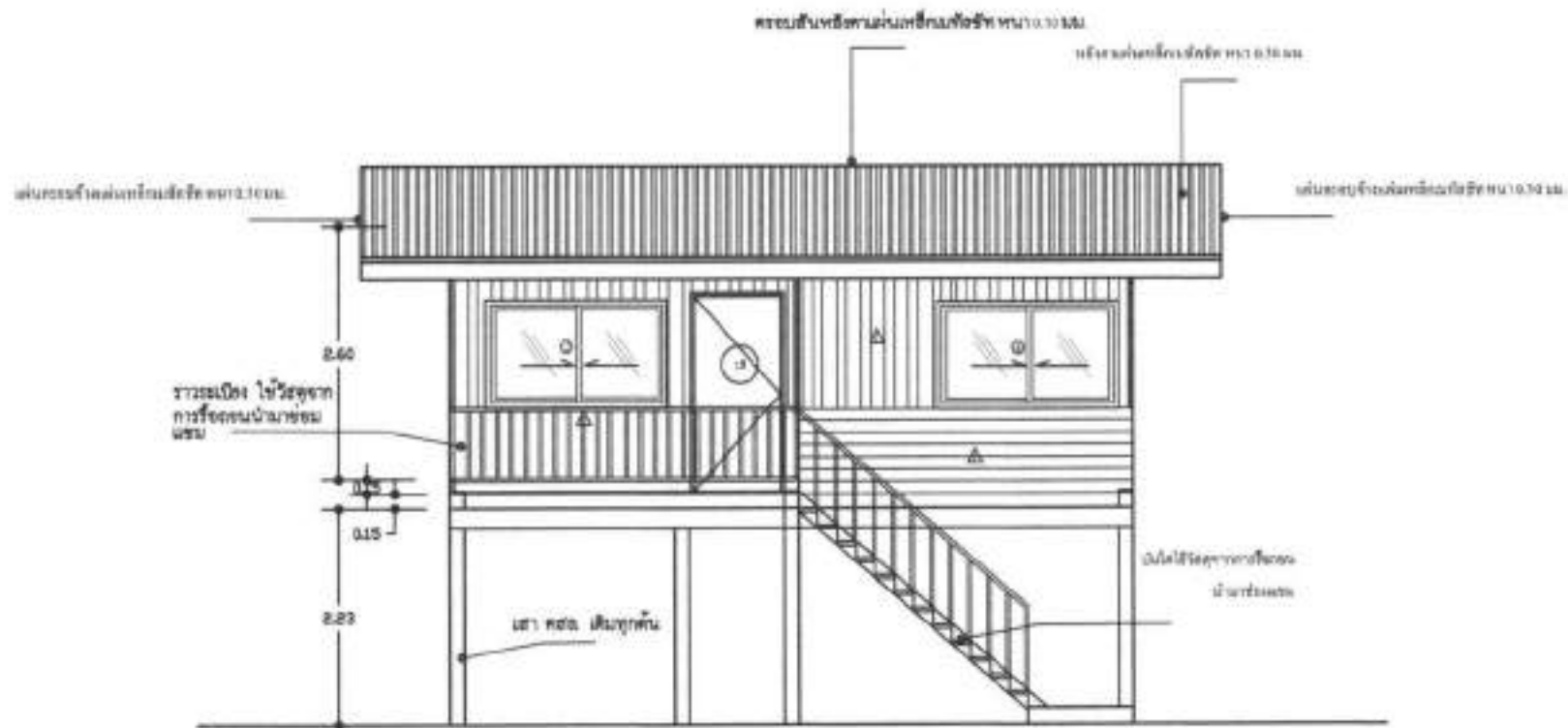

รูปตัดด้านหน้า

คณะกรรมการจัดทำแบบรูปการงานก่อสร้าง

(ลงชื่อ).....ประธานกรรมการ

(ลงชื่อ).....กรรมการ

(ลงชื่อ).....กรรมการ



สำนักงานคณะกรรมการการอุดมศึกษา  
กระทรวงศึกษาธิการ

โครงการ

ปรับปรุงซ่อมแซมบ้านพักนักเรียนชั้น 1-2  
โรงเรียนอัสสัมชัญสมุทรสาคร

ชื่อสถาปน

นาย อรรถพร ธีวายุใส  
นาย อรรถพร ธีวายุใส

สถา

สถา

พื้นที่

งบ

อาคาร

100

พื้นที่

15 มีนาคม 2560

ชื่อ

หน้า

7

จำนวน

14

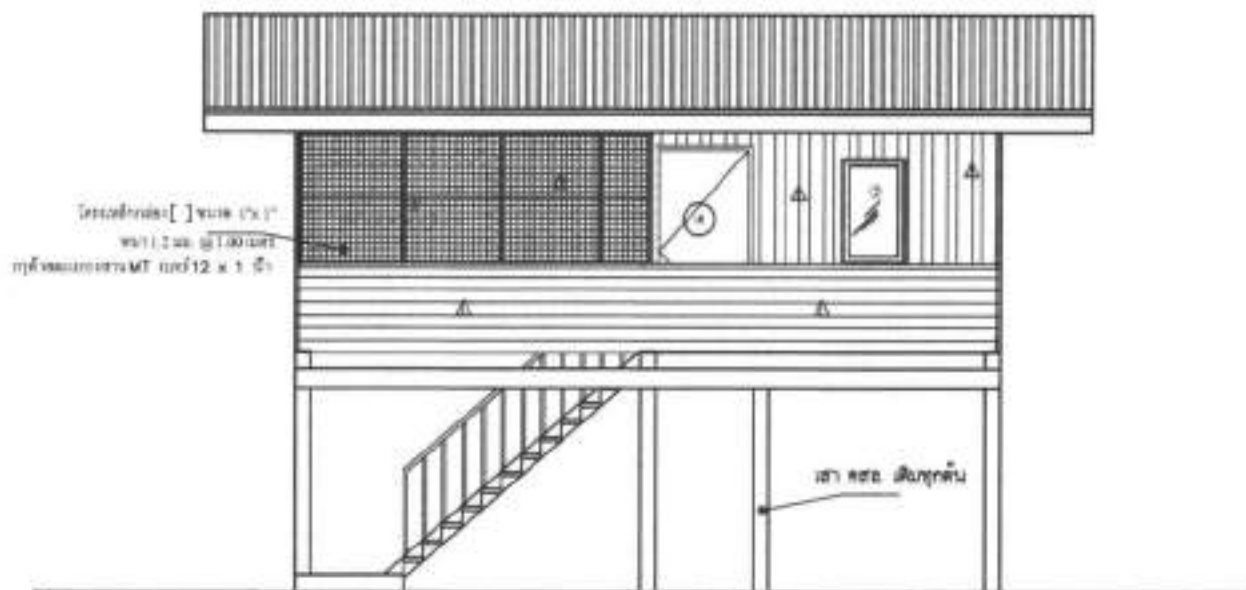

รูปตัดด้านหลัง

คณะกรรมการจัดทำแบบรายการงานก่อสร้าง

(ลงชื่อ).....ประธานกรรมการ

(ลงชื่อ).....กรรมการ

(ลงชื่อ).....กรรมการ



สำนักงานมาตรฐานอุตสาหกรรม  
กระทรวงพาณิชย์

โครงการ

ปรับปรุงซ่อมแซมบ้านหลังเก่าที่มีพื้นที่ 1-2  
ไร่เพื่อขายต่อในชุมชนเมือง

ชื่อแบบ

แบบ ๑๑๑๑๑ 1/2564  
นางสาวสุวิภา จิตรกรแก้ว

ขนาด

ขนาด

เป็นห้อง

ชนิด

ราคาส่วน

150

วันเดือนปี

15 สิงหาคม 2564

เลขที่แบบ

ฉบับที่

8

จำนวนแผ่น

14

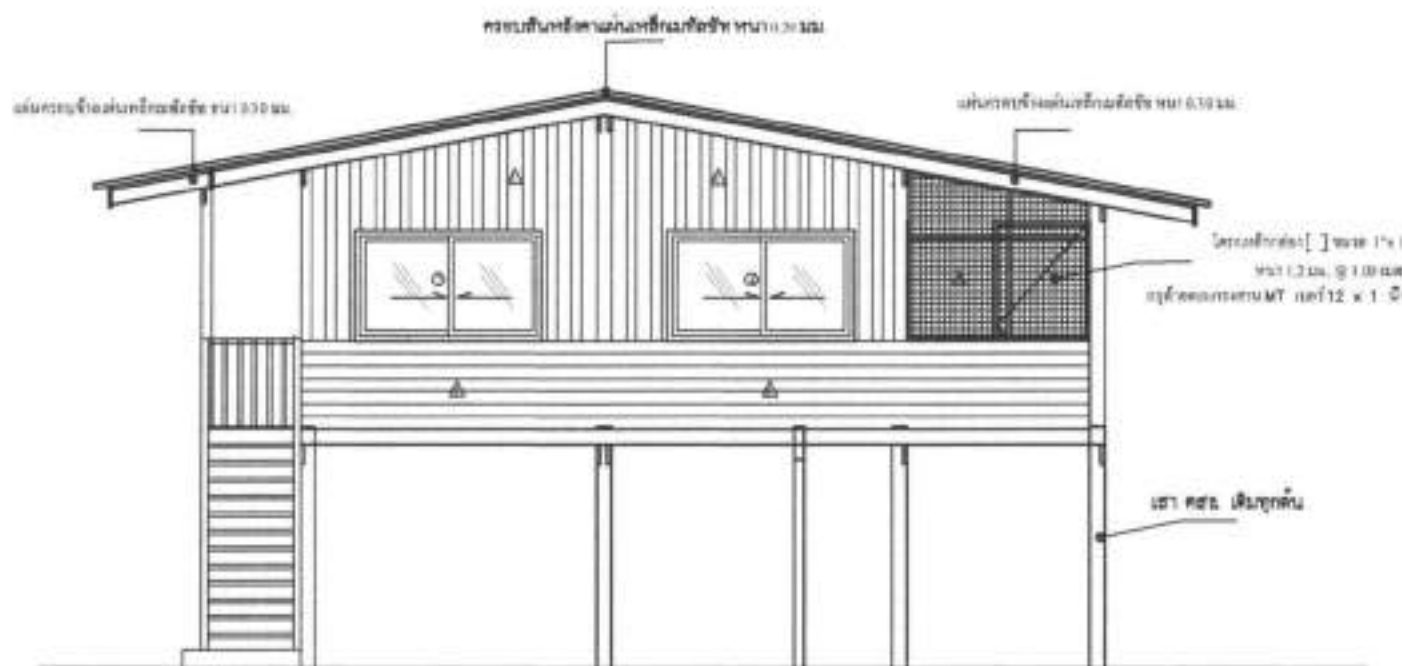

รูปตั้งด้านซ้าย

คณะกรรมการจัดทำแบบแปลนการงานก่อสร้าง

(ลงชื่อ).....ประธานกรรม

(ลงชื่อ).....กรรมการ

(ลงชื่อ).....กรรมการ



สำนักงานมาตรฐานผลิตภัณฑ์อุตสาหกรรม  
กระทรวงอุตสาหกรรม

โครงการ

ปรับปรุงซ่อมแซมบ้านพักอาศัย 1-2  
โครงการบ้านมั่นคงชุมชนบ้านกุ่ม

เขียนแบบ

นาย สมพงษ์ ใจบุญใส  
นายสุวิทย์ ใจธรรมมา

สถา

สถา

เขียนแบบ

อนุมัติ

ขนาดตัว

1/50

วันที่รับ

15 มิถุนายน 2565

เลขที่รับ

แผ่นที่

9

จำนวนแผ่น

14

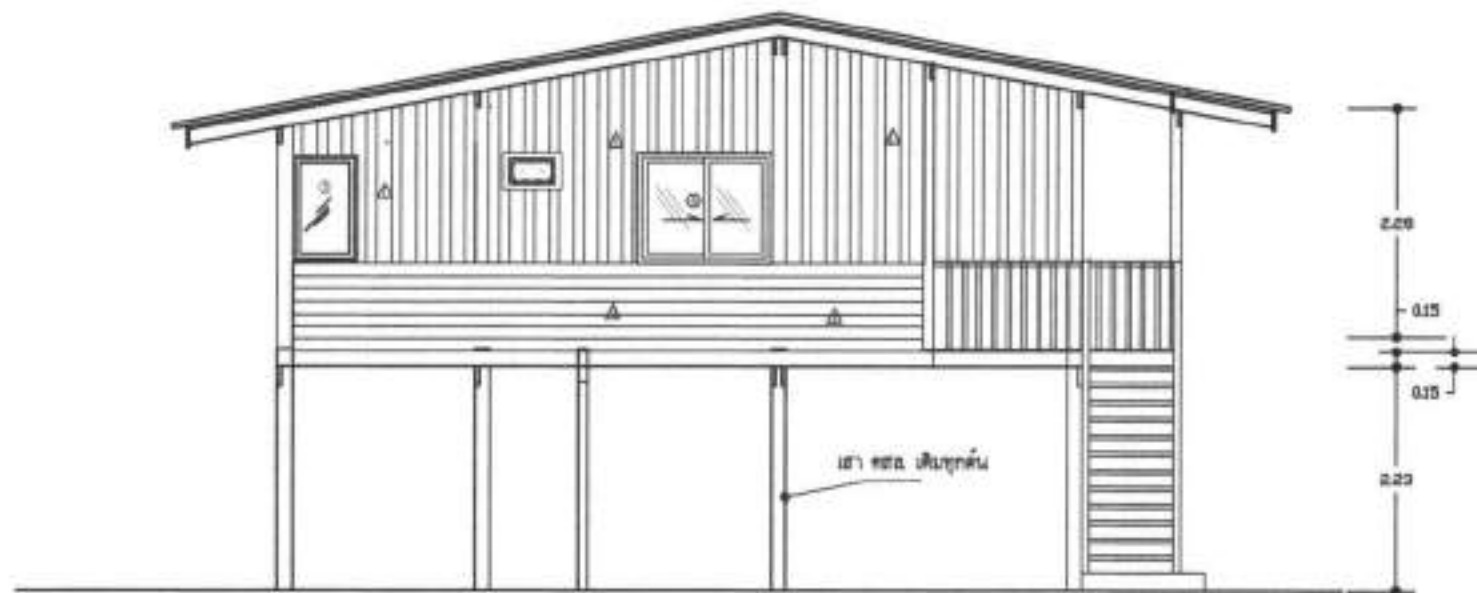

รูปตัดด้านขวา

คณะกรรมการจัดทำแบบแปลนการงานก่อสร้าง

(ลงชื่อ).....

(ลงชื่อ).....

(ชื่อ).....

ประธาน

กรรมการ

กรรมการ



สำนักงานคณะกรรมการการศึกษาขั้นพื้นฐาน  
กระทรวงศึกษาธิการ

โครงการ

ปรับปรุงและซ่อมแซมบ้านพักนักเรียนชั้นมัธยมศึกษาปีที่ 1-2

โรงเรียนพณิชยการศรีนครินทร์ กรุงเทพมหานคร

ชื่อแบบ  
แบบ เสนอที่ (มีรูปถ่าย  
อาคารอยู่ด้านซ้ายบน)

สถาปนิก

สถาปนิก

เขียนแบบ

อนุมัติ

ขนาดตัวหนา 1:50

วันที่ออก  
15 ธันวาคม 2567

เลขที่แบบ

หน้า  
10

จำนวนแผ่น  
14

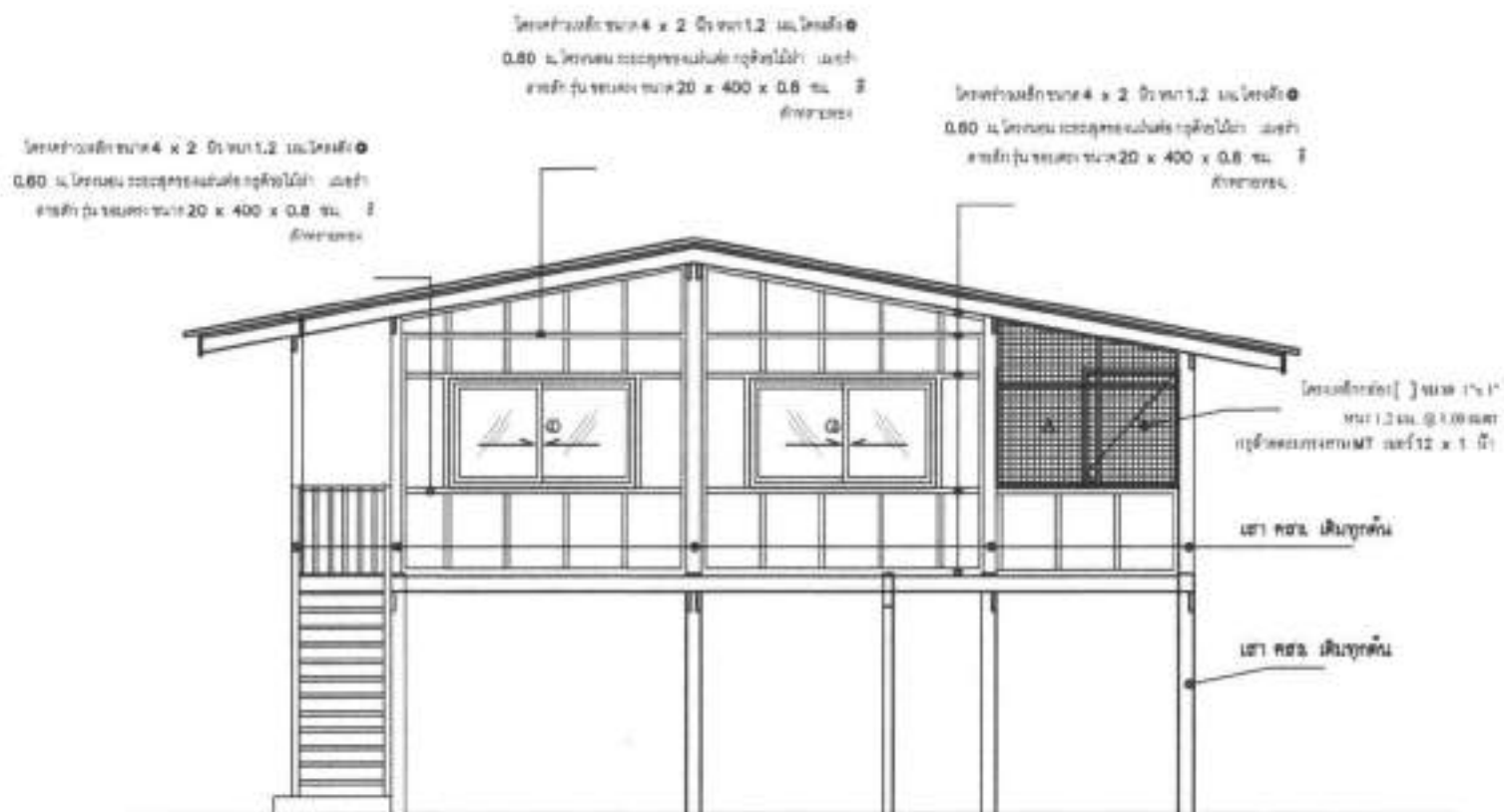

ขยายโครงสร้างผนัง

คณะกรรมการจัดทำแบบบูรณาการงานก่อสร้าง

(ลงชื่อ).....ประธานกรรมการ

(ลงชื่อ).....กรรมการ

(ลงชื่อ).....กรรมการ



สำนักงานคณะกรรมการการอุดมศึกษา  
กระทรวงศึกษาธิการ

โครงการ  
ปรับปรุงซ่อมแซมอาคารที่พักอาศัยสำหรับ 1-2  
โครงการก่อสร้างอาคารพักอาศัยนักเรียน

พิธีมอบ  
ใบมอบหมายงาน ปลูกหญ้า  
บริเวณอาคาร 3 อาคาร

วันที่

สถานที่

เป็นระบบ

ชนิดไม้

ขนาดเส้นผ่าศูนย์กลาง >50

ชนิดสีผง  
13 Form 250

ชนิดสีผง

แผ่นที่ 11 จำนวนรวม 14

คณะกรรมการจัดทำแบบแปลนอาคารงานก่อสร้าง

ชื่อ) ..... ประธานกรรมการ  
(ลงชื่อ) ..... กรรมการ  
ชื่อ) ..... กรรมการ



รายการวัสดุ		รายการวัสดุ		รายการวัสดุ	
วัสดุ	- ประตูบานไม้	วัสดุ		วัสดุ	
ขนาด/ปริมาณ	บานไม้สีธรรมชาติ ขนาด 1.0x2.0	ขนาด/ปริมาณ		ขนาด/ปริมาณ	
ราคา	- 4-PVC สีน้ำตาลแดง	ราคา		ราคา	
ยี่ห้อ	- ประตูบานไม้	ยี่ห้อ		ยี่ห้อ	
หมายเหตุ	- 1 ชุด/บาน ( 4 ชุด )	หมายเหตุ		หมายเหตุ	

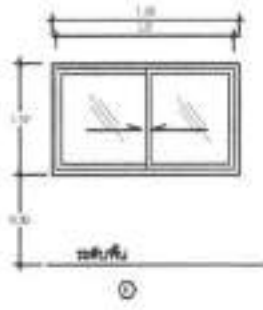
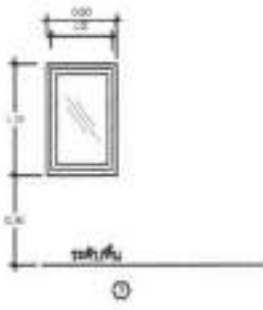
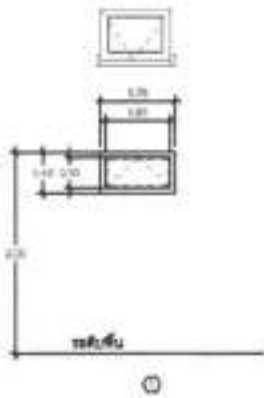
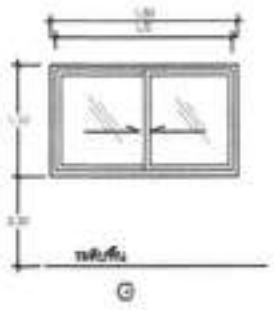

รายการวัสดุ		รายการวัสดุ		รายการวัสดุ		รายการวัสดุ	
วัสดุ	อุปกรณ์บานหน้าต่าง 1.0 x 2.0 มม.	วัสดุ	อุปกรณ์บานหน้าต่าง 1.0 x 2.0 มม.	วัสดุ	UPVC	วัสดุ	อุปกรณ์บานหน้าต่าง 1.0 x 2.0 มม.
ขนาด/ปริมาณ	อุปกรณ์บานหน้าต่าง 1.0 x 2.0 มม. ,บานสีน้ำตาล	ขนาด/ปริมาณ	อุปกรณ์บานหน้าต่าง 1.0 x 2.0 มม. ,บานสีน้ำตาล	ขนาด/ปริมาณ	หน้าต่างบานไม้ UPVC สีน้ำตาล	ขนาด/ปริมาณ	อุปกรณ์บานหน้าต่าง 1.0 x 2.0 มม. ,บานสีน้ำตาล
ราคา	ราคาโดยประมาณต่อบาน 5.000	ราคา	ราคาโดยประมาณต่อบาน 5.000	ราคา	ราคาโดยประมาณต่อบาน 5.000	ราคา	ราคาโดยประมาณต่อบาน 5.000
ยี่ห้อ	-	ยี่ห้อ	-	ยี่ห้อ	-	ยี่ห้อ	-
หมายเหตุ	สีของอุปกรณ์ เช่น สีน้ำตาลแดง สีน้ำตาล เป็นต้น	หมายเหตุ	สีของอุปกรณ์ เช่น สีน้ำตาลแดง เป็นต้น	หมายเหตุ	สีของอุปกรณ์ เช่น สีน้ำตาลแดง เป็นต้น	หมายเหตุ	สีของอุปกรณ์ เช่น สีน้ำตาลแดง สีน้ำตาล เป็นต้น



สำนักงานมาตรฐานการmetrology  
กระทรวงพาณิชย์

โครงการ

ปรับปรุงระบบน้ำหนักและมาตรวิทยา

โครงการระบบน้ำหนักและมาตรวิทยา

ประธานกรรมการ

กรรมการ

ดร. สมศักดิ์ ธีระกุล  
นายวิชาญ ธีระกุล

สภา

สภา

ผู้เขียน

อนุมัติ

มาตราส่วน 1:50

วันเดือนปี

15 มีนาคม 2558

เลขที่แบบ

แผ่นที่

12

จำนวนแผ่น

14

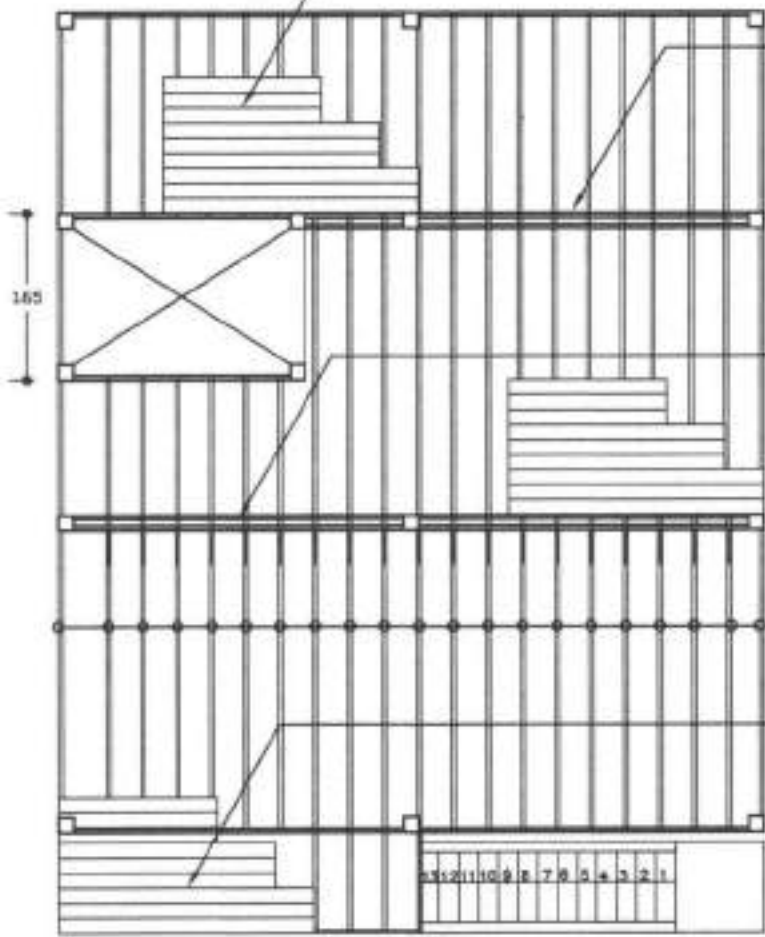
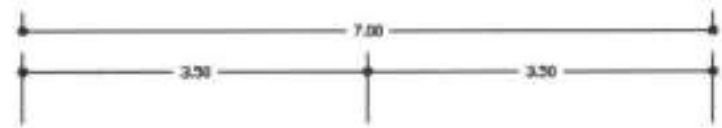

พื้นไม้พื้นสายเคียน  
TPI 11 ขนาด 15 x 300 x 2.5 ซม.  
สีธรรมชาติ

คานเหล็กแป๊บแบน ประกอบคานไม้เคียนเจาะยึด  
ขนาด 6 x 2 นิ้วหนา 2 มม.  
คณะกรรมการจัดทำแบบขออนุญาตก่อสร้าง

(ชื่อ).....ประธานกรรมการ  
(ลงชื่อ).....กรรมการ  
(ลงชื่อ).....กรรมการ

คานเหล็กแป๊บแบน ประกอบคานไม้เคียนเจาะยึด  
ขนาด 6 x 2 นิ้วหนา 2 มม.

คานเหล็กแป๊บแบน  
ขนาด 4 x 2 นิ้วหนา 2 มม. 21 แฉก  
ระยะ @ 0.35 เมตร ไม่ควรเกิน

พื้นไม้พื้นสายเคียน  
TPI 11 ขนาด 15 x 300 x 2.5 ซม.  
สีธรรมชาติ

แปลนคาน, ตง, พื้น



สำนักงานคณะกรรมการการอุดมศึกษา  
กระทรวงศึกษาธิการ

โครงการ

เป็นหลักสูตรแกนกลางระดับมัธยมศึกษาตอนต้น

โดยคณะกรรมการการศึกษาขั้นพื้นฐาน

ประธานกรรมการ

เรียนมอบ  
นาย สอนดี วิบูลย์  
บรรณารักษ์ วิทยาลัย  
การศึกษามหาสารคาม

เลขที่

เลขที่

เว็บไซต์

รูปเล่ม

ภาคสาร 150

จัดพิมพ์ปี

15 ธันวาคม 2550

เลขที่แบบ

ฉบับที่

13

จำนวนเล่ม

14

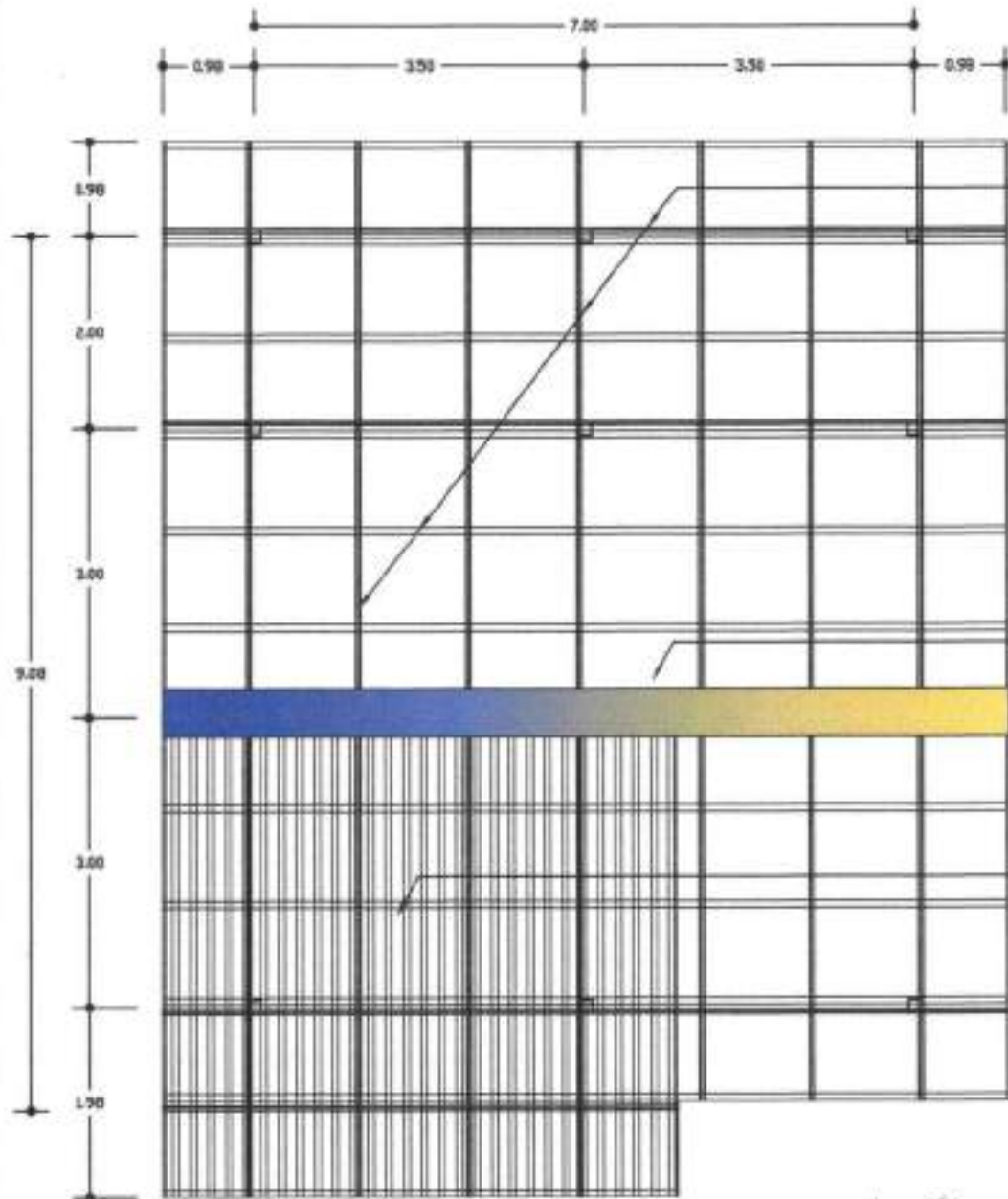

โครงหลังคาไม้ ไขว้วัสดุเดิม หากพบการชำรุด  
เสนอแนวทางแก้ไขต่อคณะกรรมการตรวจรับ/ผู้ควบคุมงาน  
และนำวัสดุจากการรื้อถอนมาใช้ประโยชน์(ทดแทน)

คณะกรรมการจัดทำแบบรายการงานก่อสร้าง

ชื่อ..... ประธานกรรมการ  
(ลงชื่อ)..... กรรมการ  
(ลงชื่อ)..... กรรมการ

กรอบสันหลังคาแผ่นเหล็กเมทัลชีท หนา 0.30 มม.

หลังคาแผ่นเหล็กเมทัลชีท หนา 0.30 มม.

แปลนโครงหลังคา



สำนักวิชาสถาปัตยกรรมศาสตร์และศิลปวิทยา  
มหาวิทยาลัยศิลปากร

โครงการ

ปรับปรุงและซ่อมแซมระบบไฟฟ้าและระบบปรับอากาศ  
วิทยาลัยนานาชาติ มหาวิทยาลัยศิลปากร

ชื่อระบบ

บาง สอนศิลป์ วิทยาลัย  
นานาชาติ มหาวิทยาลัยศิลปากร

สถาปนิก

สถาปนิก

เขียนแบบ

ประธานกรรมการ

กรรมการ

อนุมัติ

กรรมการ

ภาคส่วน

1/58

วันเดือนปี

15 ธันวาคม 2560

เลขที่แบบ

หน้าสี

14

จำนวนแผ่น

14

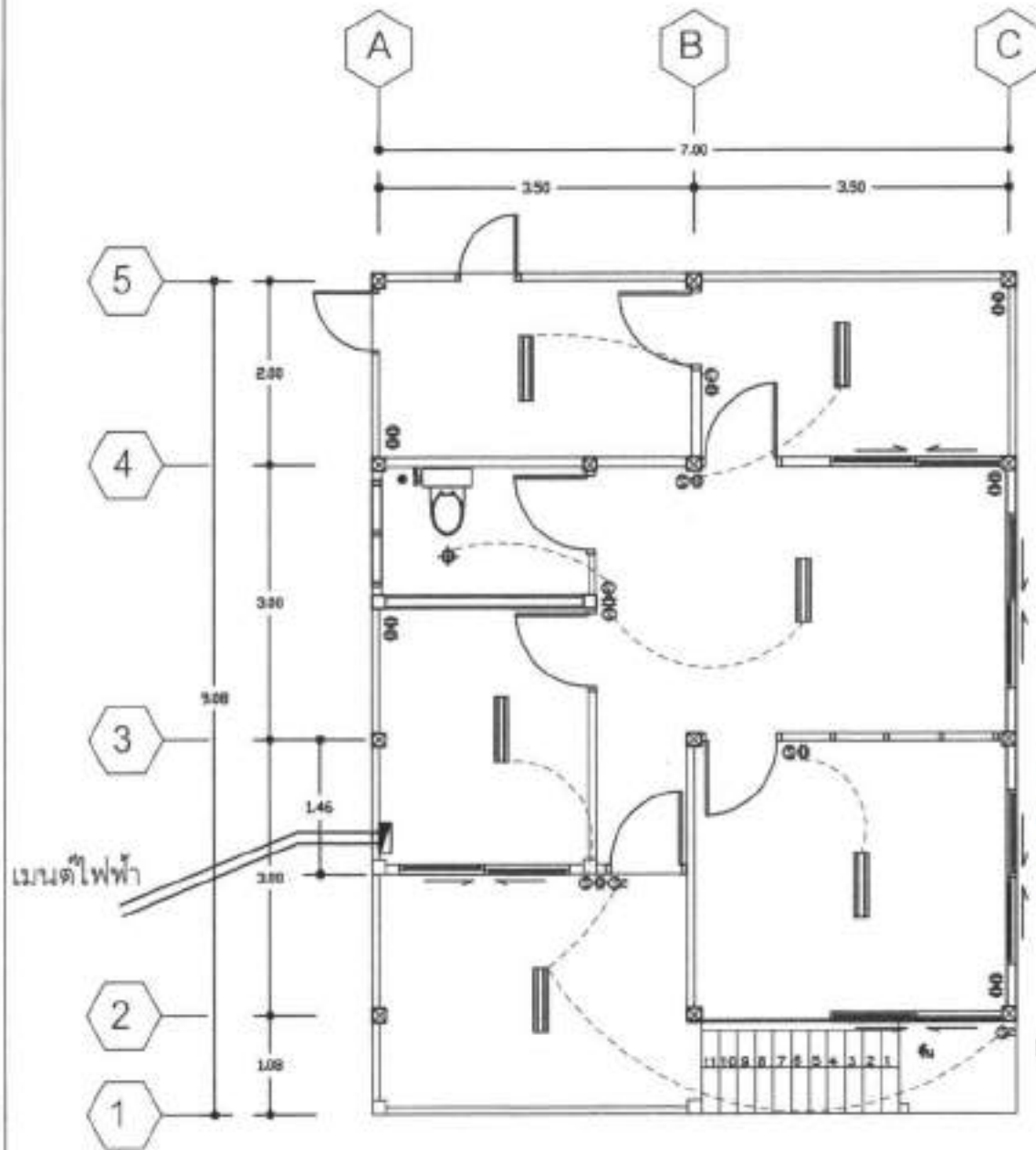

### แปลนระบบไฟฟ้า แสงสว่าง

คณะกรรมการจัดทำแบบรายการงานก่อสร้าง

(ลงชื่อ).....ประธานกรรมการ  
 (ลงชื่อ).....กรรมการ  
 (ลงชื่อ).....กรรมการ

#### หมายเหตุ

- ▬ โคมยกโถง LED-T8 2x18 โคม 1 ชุด ขนาด 28.5 x 126.5 x 19.5 ซม. สีขาว
- ⊕ โคมแขวนโคมไฟแก้วกลม ๑ นิ้ว LED 10W
- ⊙ สวิตช์ทาบเลื่อน
- ⊙ สวิตช์ 2 ทาง เปิด - ปิด
- ⊙ จุดนำรับสายแบบมีสวิตช์
- ▭ ตู้คอนซูมเมอร์ ๑ ช่อง และตู้ควบคุมวงจรพร้อมแผงแยกวงจรในระบบกราวด์

หน้าสี

ต้นแบบระบบไฟฟ้า แสงสว่าง สามารถรับได้โดยความเหมาะสมไม่ถือว่าเป็นการรับประกันใดๆ



สำนักบริหารงานอาคารและสิ่งปลูกสร้าง  
คณะกรรมาธิการการช่าง

โครงการ

ปรับปรุงซ่อมแซมบันไดงาเหล็กที่ชั้น 1-2

โครงการซ่อมเสริมอาคารพาณิชย์บริเวณ

ชื่อแผน

บม. อาคาร 1 (ดูถูก)  
บม. อาคาร 1 (การแก้ไข)

สาขา

สาขา

เดือน

## แปลนระบบไฟฟ้า แสงสว่าง

คณะกรรมการจัดทำแบบบูรณาการงานก่อสร้าง

(ลงชื่อ).....ประธานกรรมการ

(ลงชื่อ).....กรรมการ

(ลงชื่อ).....กรรมการ

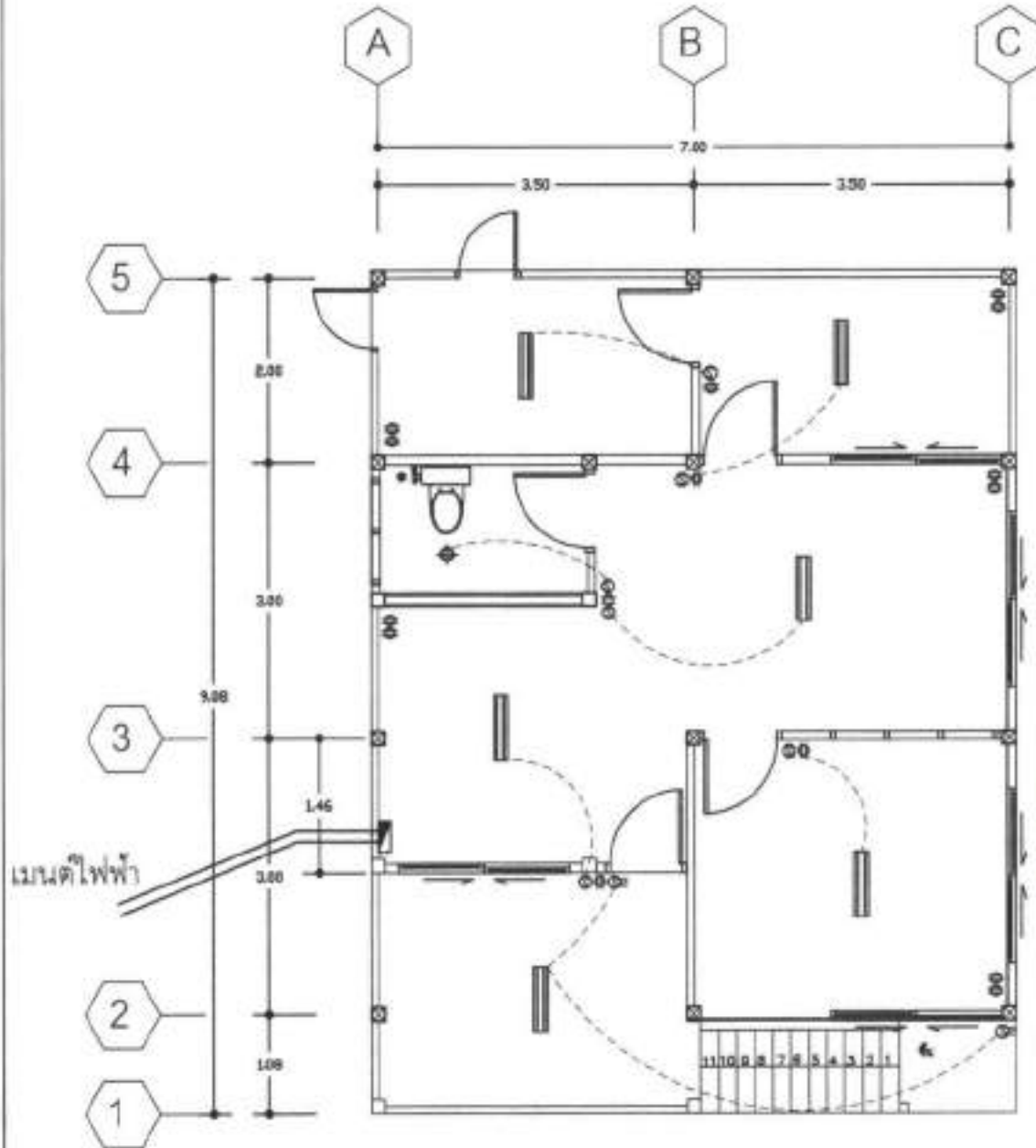

### หมายเหตุ

- ▬ โคมตะเกียง LED-T8 2x18 วัตต์ ขนาด 26.5 x 126.5 x 19.5 ซม. สีขาว
- ◆ โคมตะเกียงโถงหน้ากลม 5 นิ้ว LED 12W
- สวิตช์ทางเดียว
- ◎ สวิตช์ 2 ทาง 1ขั้ว - 1ขั้ว
- จุดตัดกับงานประปา
- ▬ ตู้คอนซูมเมอร์ ๑ ช่องแยกควบคุมวงจรหรือเมนเบรกเกอร์ในระบบอาคาร

ขนาดเส้น 150

บันไดชั้น 1  
15 เมตร 250

เลขที่

ฉบับที่

14

จำนวน

14

หน้า 1

สำหรับระบบไฟฟ้า แสงสว่าง สามารถปรับใช้ได้ตามความเหมาะสมไม่ถือว่าเป็นการแก้ไขสัญญา